

Samþykkt á fundi bygginga-
nefndar þ. 16 / 8 1995

BYGGINGAFULLTRÚINN
Í HAFNARFIRÐI

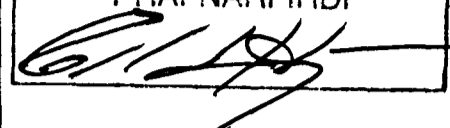

Breytingar, júní '95:

Ákveðið hefur verið að fresta byggingu sólhýsis á 2. hæð og er það fellt niður. Handrið kemur ofan á bifreiðageymslu, 1.10 m á hæð. Smávægilegar breytingar hafa verið gerðar á málsetningu og staðsetningu glugga.

Breytingar, ágúst '95:

Þak er hækkað um 10 cm og eykst rúmmál við það um 8,05 m³. Suðurgluggi stofu er síkkaður í 30 cm yfir gólfkóta. Suðurdýr bílgeymslu eru breikkaðar í 90 cm (múrmál).

Efstahlíð 7 Hafnarfirði

Gert er ráð fyrir að húsið sé staðsteypt, með stáli á þaki, einangrað að innan og múrhúðað að utan.

- REYKSKYNJARI
- ← RÝMINGARLEIÐ

2

TEIKN.	
M.	1:100
DAGS.	94-08-18
NR.	
BREYTT	94-09-01 94-09-20 95-06-19 95-06-30 95-08-02

SKIPULAGS- ARKITEKTA- OG
VERKFRÆDISTOFAN

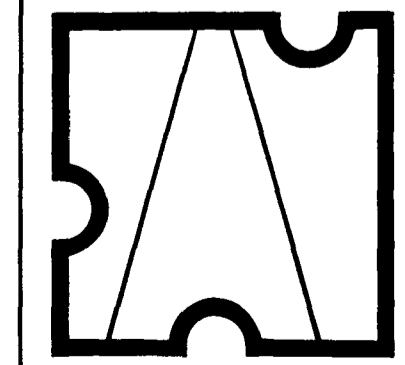

Garðastræti 17
101 Reykjavík
sími 616577

GESTUR ÓLAFSSON
ARKITEKT / SKIPULAGSFRÆÐINGUR FAI

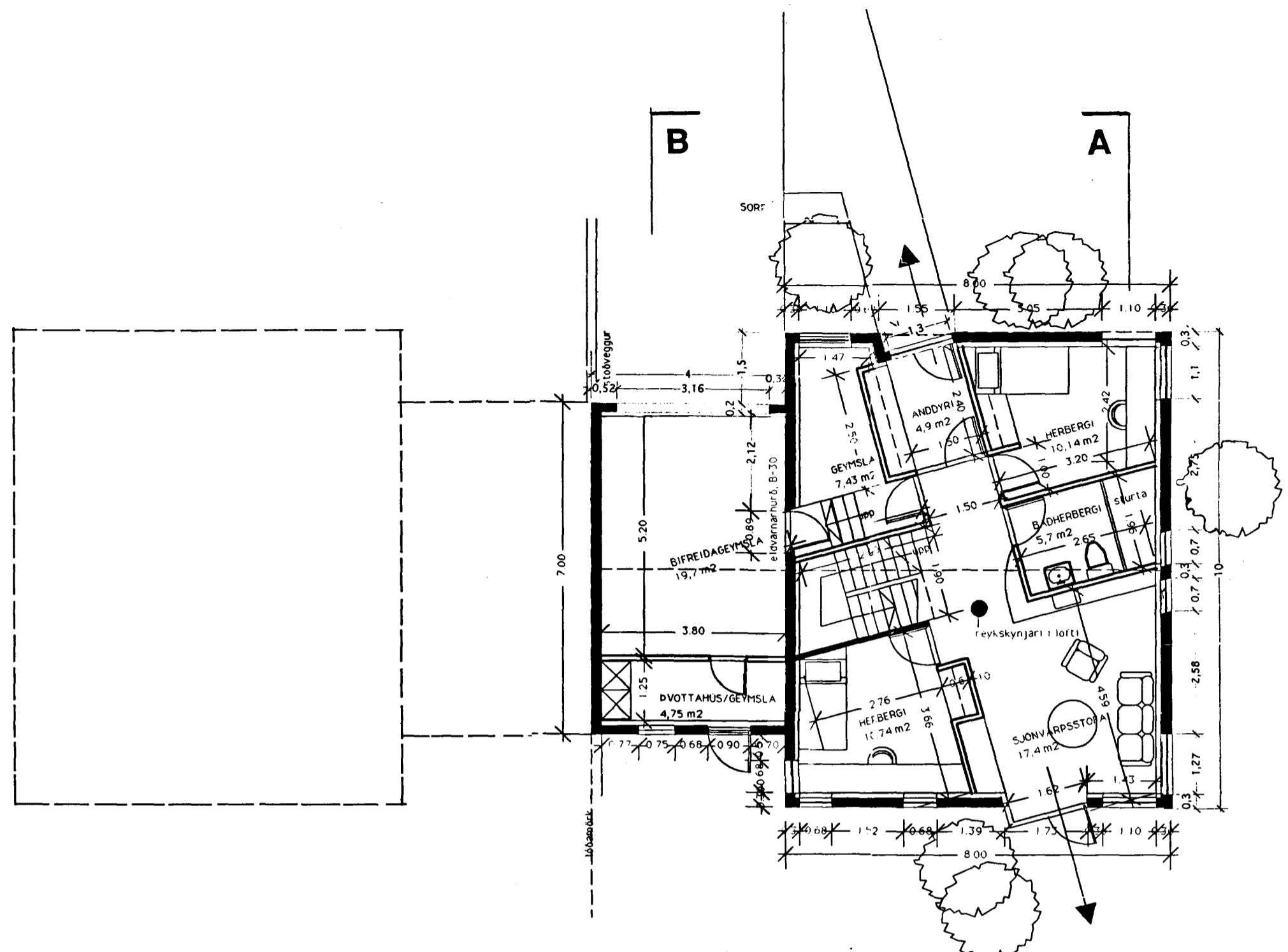
NEDRI HÆÐ

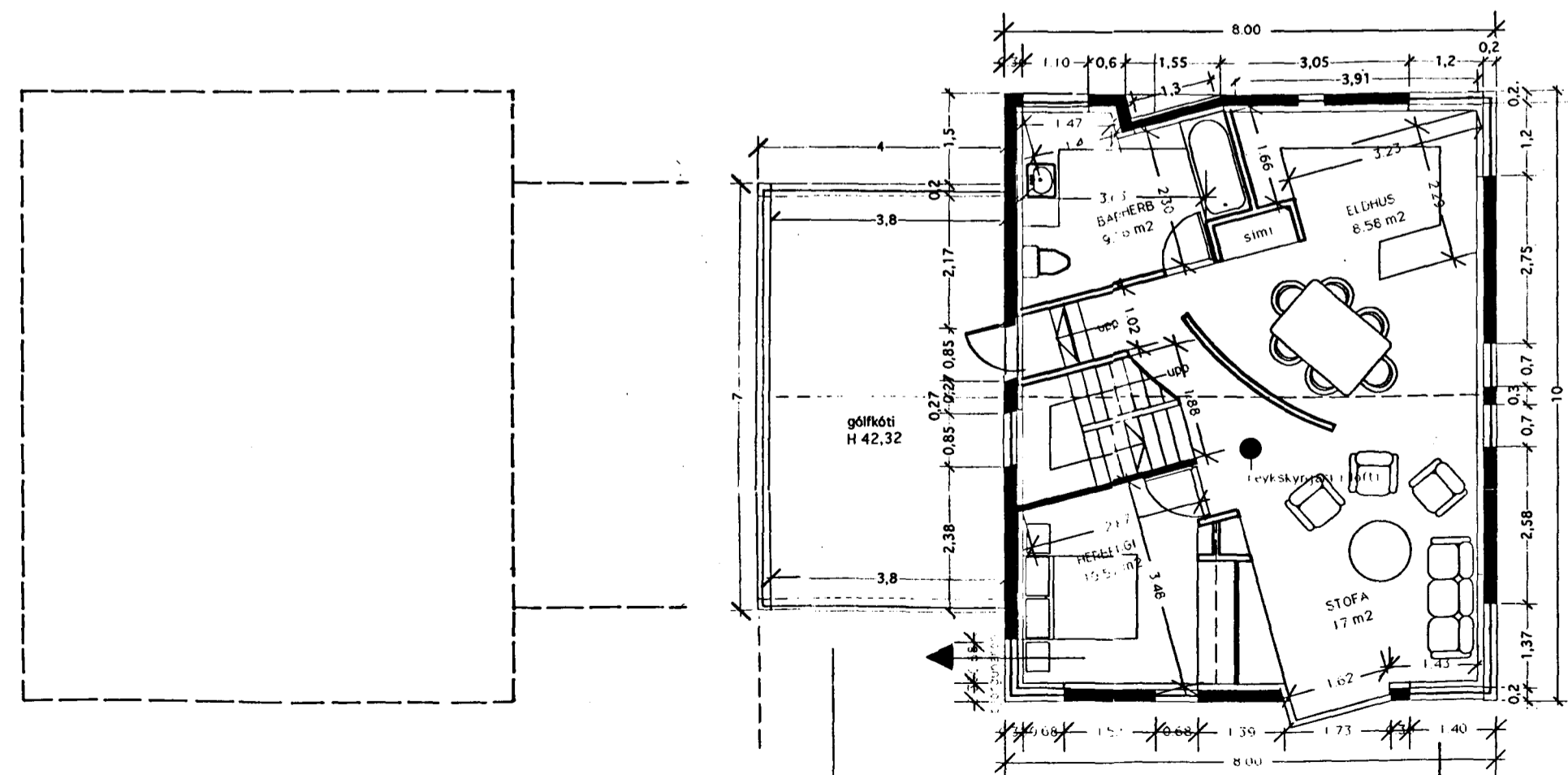

EFRI HÆÐ

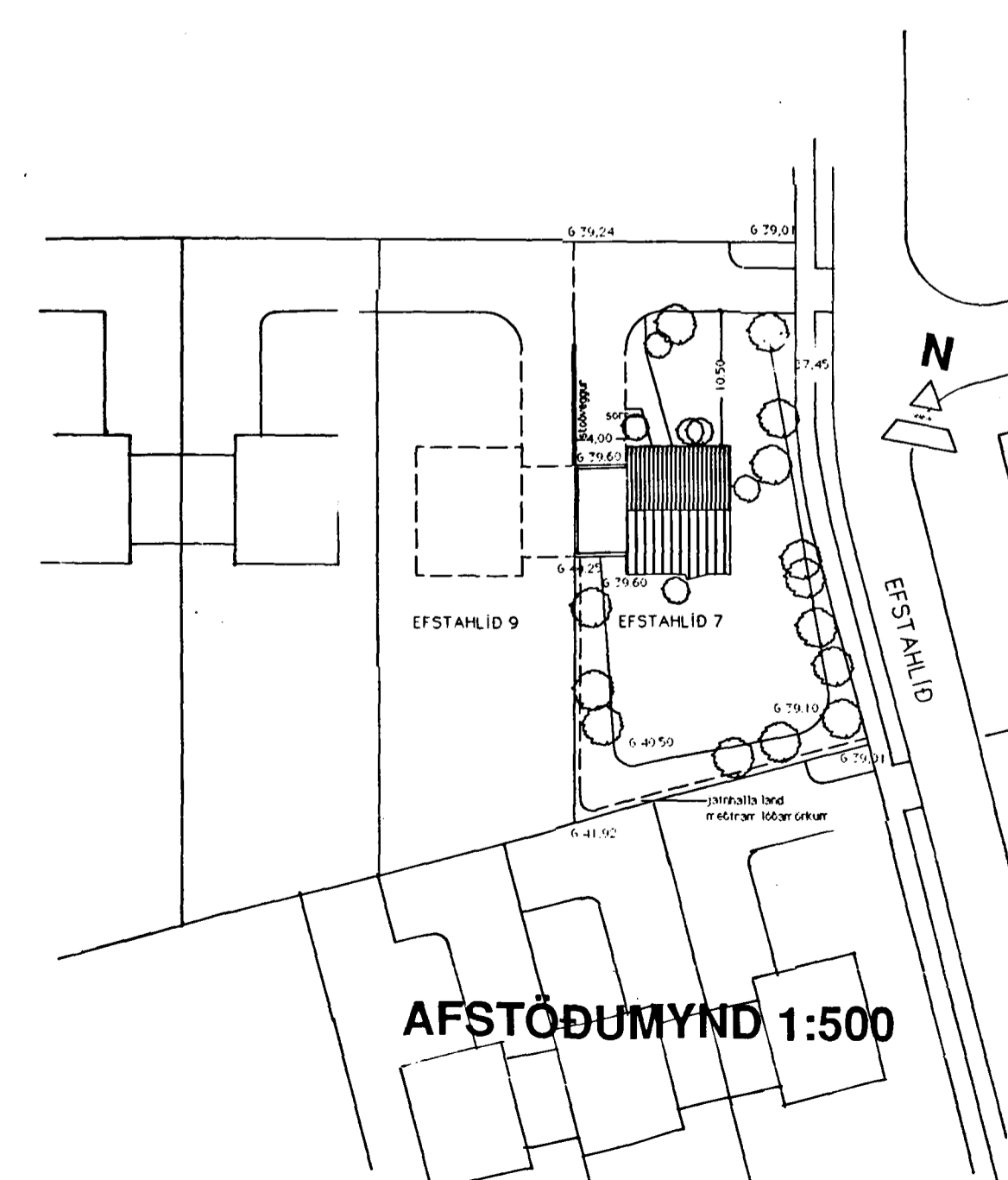

AFSTÖÐUMYND 1:500