

ÖLL INNTAKSRÖR SKULU
NA ÚT FYRIR LÓÐAMÖRK.

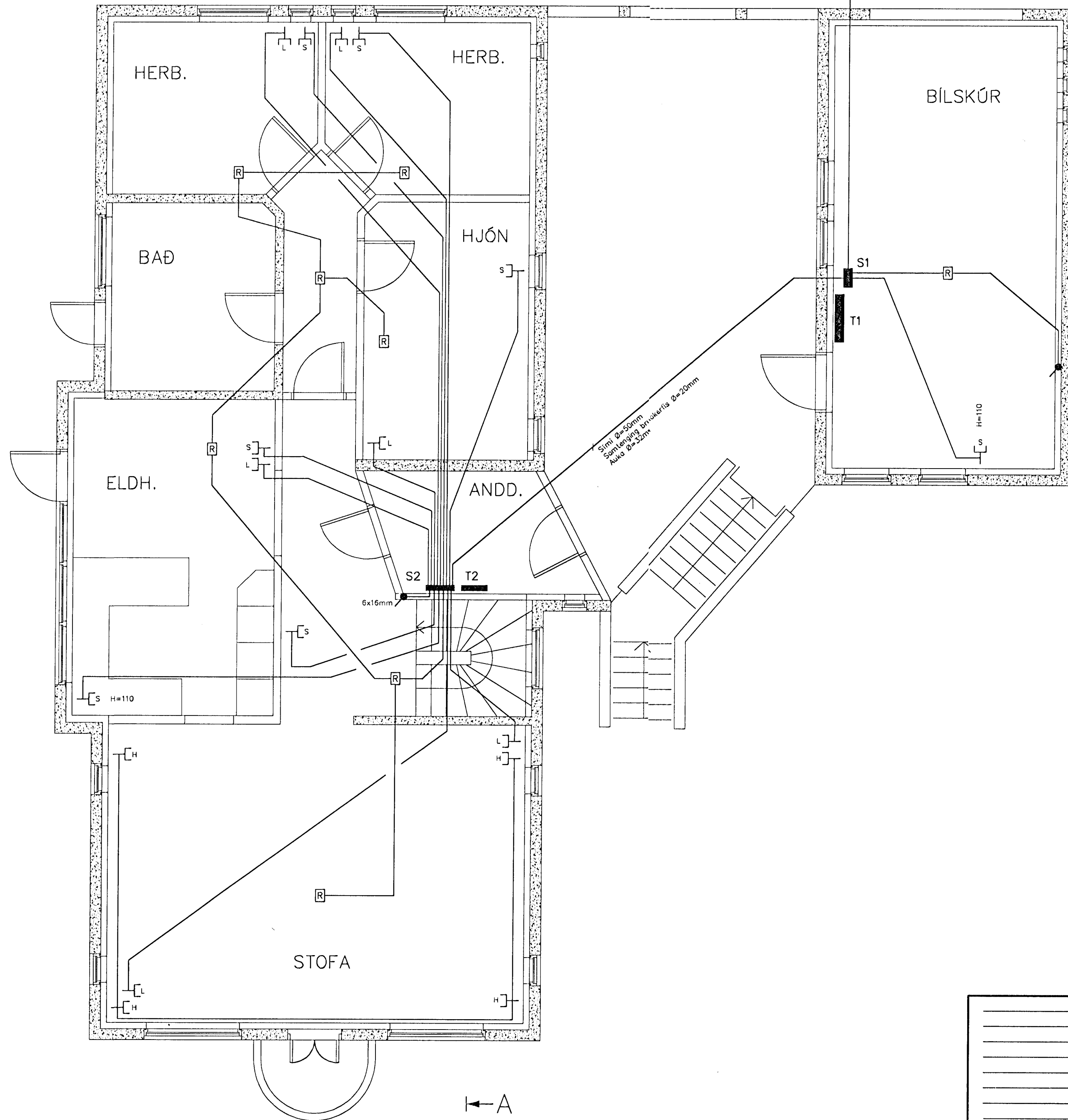

Inntak síma $\varnothing=50\text{mm}$
Auka $\varnothing=32\text{mm}$

←A

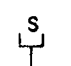

SKIRINGAR

1. Öll mál eru gefin í sentimetrum.
2. Hæðir eru miðaðar við fullfrágengin gólf og miðja dós.
3. Hæð rofa er 110cm nema annars sé getið.
4. Hæð tengla 20cm nema annars sé getið.
5. Málstraumur rofa er 10A
6. Málstraumur tengla er 16A nema annars sé getið.
7. Öll rör eru 16mm og ídregin 1.5mm vír nema annars sé getið.
8. Að ljósum utahús skal leggja plastpípu ídregna með plaststreng.

9.  Rofi og tengill hæð 110cm
10.  Símatengill hæð 20cm
11.  Loftnetstengill hæð 20cm
12.  Reykskinjari

BREYTING	VERKEFNI	DAGS.
	EFSTAHLÍÐ 8	28.02.00
	HAFNARFIRÐI	BLAD 5 AF 7
	SMÁSPENNULAGNIR	MKV. 1:50
	EFRIHÆÐ	BLADASTÆRD
	TEIKNAD:	A2
	Tryggvi Þór Svansson	
	Kt. 230271-5509	