

Samþykkt á fundi bygginga-
nefndar þ. 5. 15. 1987
BYGGINGAÞULLTRÚINN
HAFNARFIRÐI
Staðalhus
SKIÐ STR. TELLU
DAGS 1. OKT 1988

1900
938 962
50,70 150,70 50,70 218 240 30,70 20 542 330 90

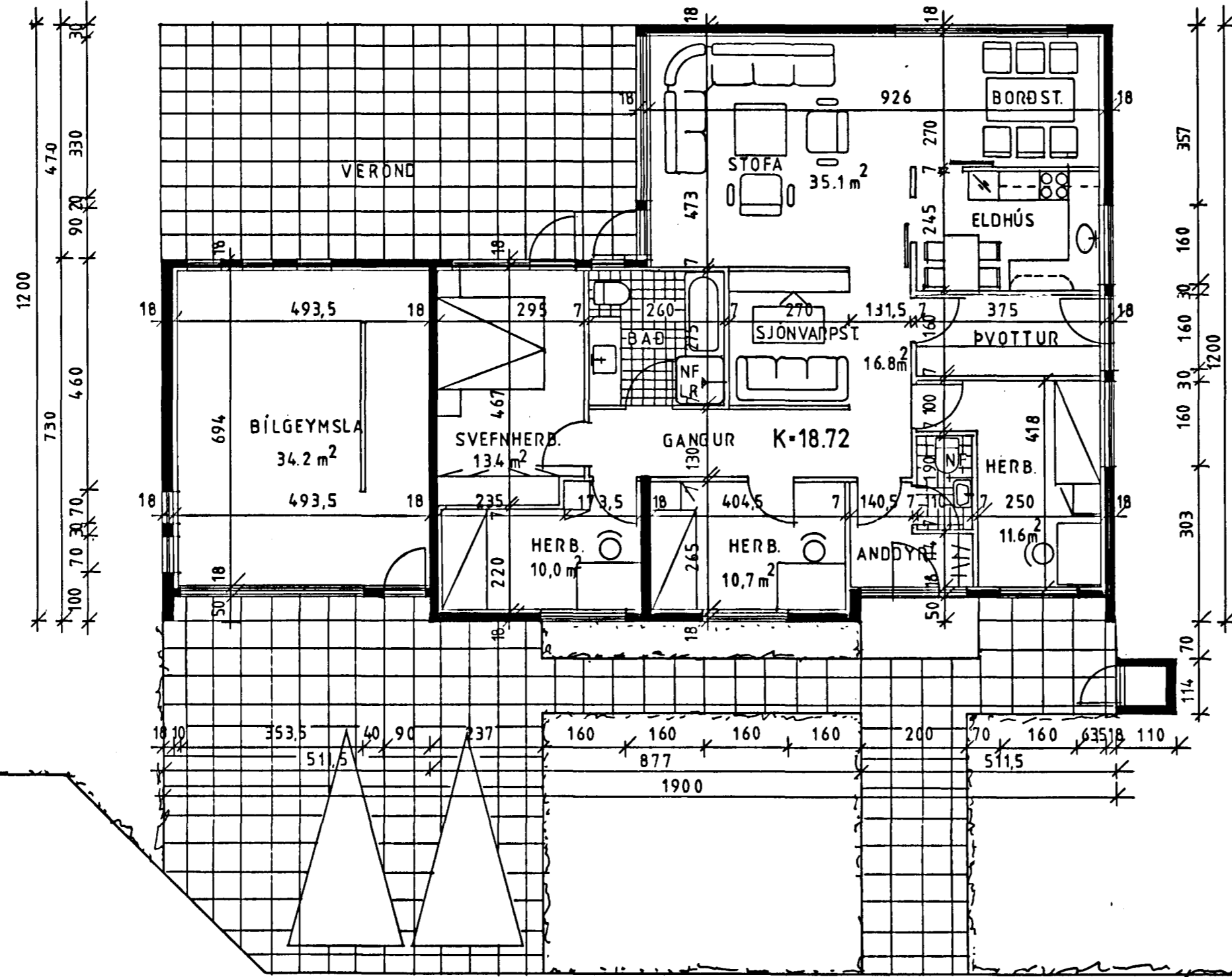

GRUNNMYND MKV. 1:100

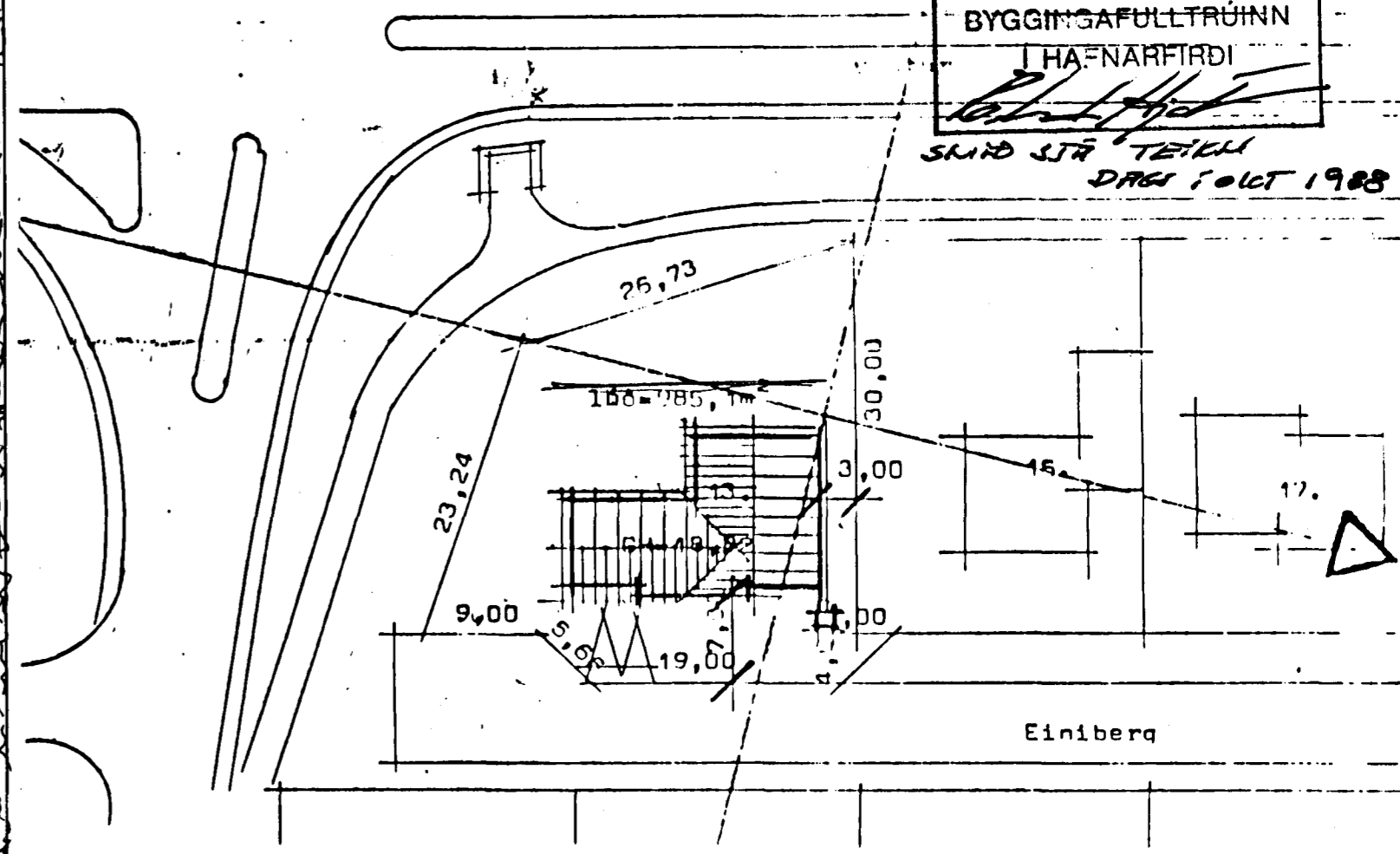

AFSTÖÐUMYND MKV. 1:500

Húsið Einiberg 13 er steinsteypt í flökamótum. Útveggir þokapússaðir og málaðir með sendinni málningu í hvítum lit. Á þaki er þakstál í koksgráum lit. Hurðir og gluggar séu þ lágráir og opnanleg fðg ljósgrá.

| | | |
|----------------------------|-----------------------|------------------|
| Flatarmál íbúðar | 144,00 m ² | Kölinunartölur K |
| Flatarmál bílgeymslu | 34,20 m ² | Þak |
| Heildarflatarmál | 178,20 m ² | Þólf |
| Rúmmál húss + bílg | 286,00 m ³ | Útveggir |
| Nýtingarhlutfall | 0,11 | vegíð meðaltal. |

1r merkir loftrás á 125 mm.

STAÐALHÚS S F
TEIKNISTOFA SIÐUMÚLA 31 SÍMI 83141

| | | |
|-------------------------|----------------|---------|
| VERKEFNI | DAGS. OKT 1988 | VERK NR |
| Útlitsmyndir | MKV. 1:100 | |
| Einiberg 13 Hafnarfirði | BR. | |
| | BLAD NR 1,02 | |

SIQRÐUR GUDMUNDSSON SIQRÐUR Þ KRISTJÁNSSON

BREYTINGAR GERÐAR Á INNRA SKIPULAGI.
NB: ENGAR BREYTINGAR GERÐAR Á ÚTLITI HÚSS.
EINIBERG 13 HAFNARFIRÐI

GRUNNMYND.
MKV. 1:100 DAGS. 24.04 1989 TEKN. ÞBJ.

PÉTUR BOLLÍ JÓHANNESSON ARKITEKT FAÍ
HVERFISGÖTU 17 HAFNARFIRÐI

Pétur Bóllí Jóhannesson