

RÚMMYND HITALAGNAR 1:50

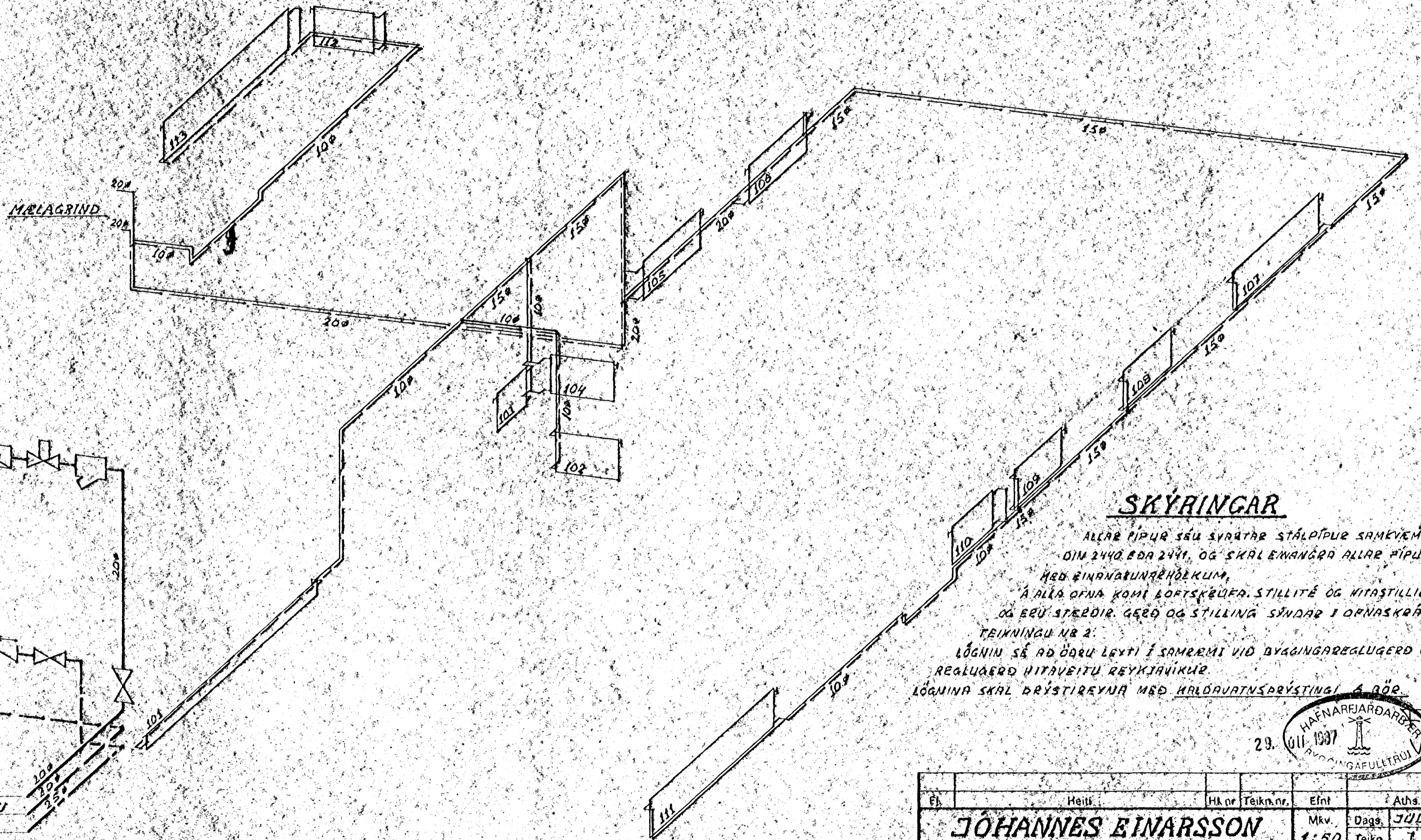

MÆLAGRIND 1:10

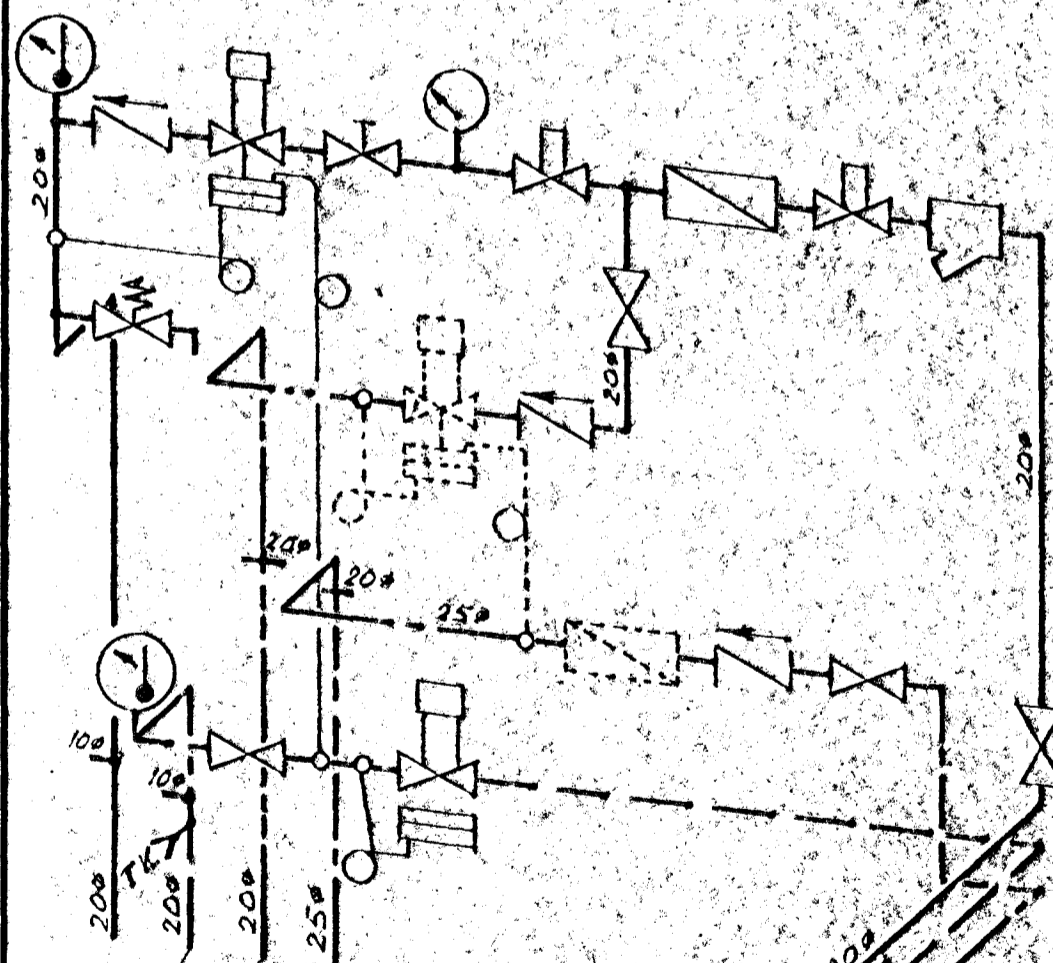

INNVIK HITAVEITU
 ÚTRENNSLE HITAVEITU
 INNVIK VAINSVETTU

LAGNIR Á MILLE BÍLSKÚRS OG HÚSS.
 SJÁ TEIKNINGU NR 1. LAGNIR I GRUNNI

SKYRINGAR

ALLAR PÍPUR SÉU SVARTAR STÁLPIPUR SAMBYGÐ
 DIM 2440.8 DA 2441. OG SKAL EMANGRÁ ALLAR PÍPUR
 MEÐ EINHVARUNARHÖKKUM,
 Á ALLA ÖFNA KOMI BORTSKELFA, STILLITÉ OG HITASTILLILOKI
 OG EÐU STREÐIR, GERÐ OG STILLING SÝNDAR Í ÖRNASKRÁ Á
 TEIKNINGU NR 2.
 LÖGNIN SÉ AD ÖÐRU LEYTI Í SAMREMI VID BYGGINGAREGLUGERÐ OG
 REGLUGERÐ HITAVEITU REYKJAFURU.
 LÖGNUNA SKAL ÞRYSTIREYNA MEÐ HVALDAVATNSÞRYSTINGI Á 600

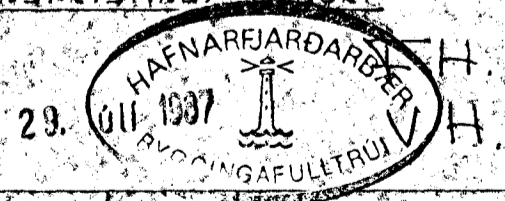

Et.	Heiti	Hl. nr.	Teikn. nr.	Efnt.	Aths.
	JOHANNES EINARSSON			Mkv. 1:50	Dags. JULI 29
	TEKNIFRÆÐINGUR				Teikn. J.E.
	HÓLSBERG 13 HAFNARFJÁRDI SÍMI 52836				Yfirf. J.E.
	EINIBERG 1. HAFNARFJÁRDI				Samb. J.E.
	HITALÖGN: RÚMMYND, MÆLAGRIND OG SKYRINGAR			TEIKNING NR.	3.
				Verk nr. 8701.	