

EINIBERG 21 HAFNARFIRÐI

SKYRINGAR: BYGGINGALÝSING.

UNDIRSTÖÐUR: STAÐSTEYPTAR A HRAUNFYLLINGU.
 BOTNPLATA: STAÐSTEYPT A HRAUNFYLLINGU. VELSLÍPUB MED HALLA AÐ
 NIÐURFÖLLUM.
 DVVEGGIR: STAÐSTEYPTIR 20 SM. 7 SM. EINANGRUN, 2 SM MÖRHÖD.
 STEYPT PLATA: STAÐSTEYPT, JÄRNRENT A HEFÐRUNDINN HATT.
 ÞAKVIRKI: STÖLADAR SPERRUR 50 X 125 MM C/C 850 MM.
 ÞAKLÆDNING: KLÆDNING 25 X 150 MM BORDVÖÐUR, ÞAKPAPPI OG
 ÞAKJÄRN.
 ELDVARNIR: FYLGJA SKAL FYRIRMÆLUM SLOKKVILTOSSTJÓRA UM
 ELDVARNARÞÓNAÐ OG STAÐSETNINGU HANS. B-30 OG F-30 =
 ELDVARNARHURDIR OG VEGGIR.
 L.R. TÄKNAR LOFTRÆSTINGU.
 KÖLUNARTÖLUR: KÖLUNARTÖLUR EINSTAKRA BYGGINGAHLUTA SEU I
 SAMRAMI VTB I.S.T. 66.

Samþykkt á fundi bygginga-
nefndar þ. 19.12.1987

BYGGINGAFULLTRÚINN
I HAFNARFIRÐI
Einarsson

Þekkt. Hl. d. skal f. e. l. s. d. s. um þ. d. s. s.

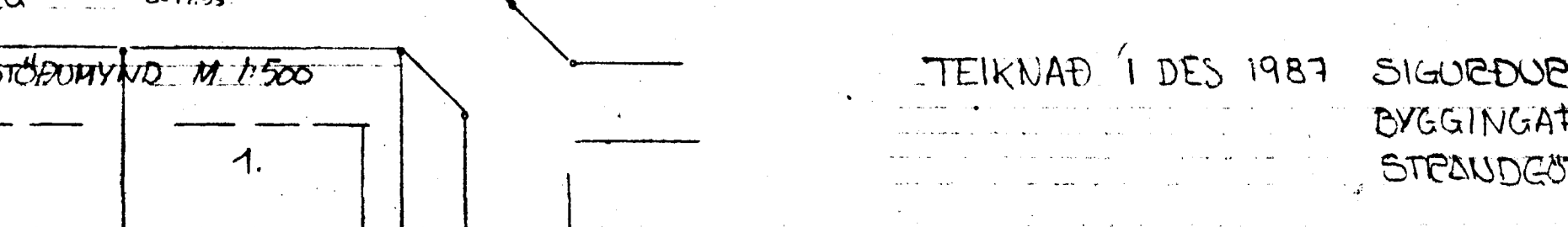
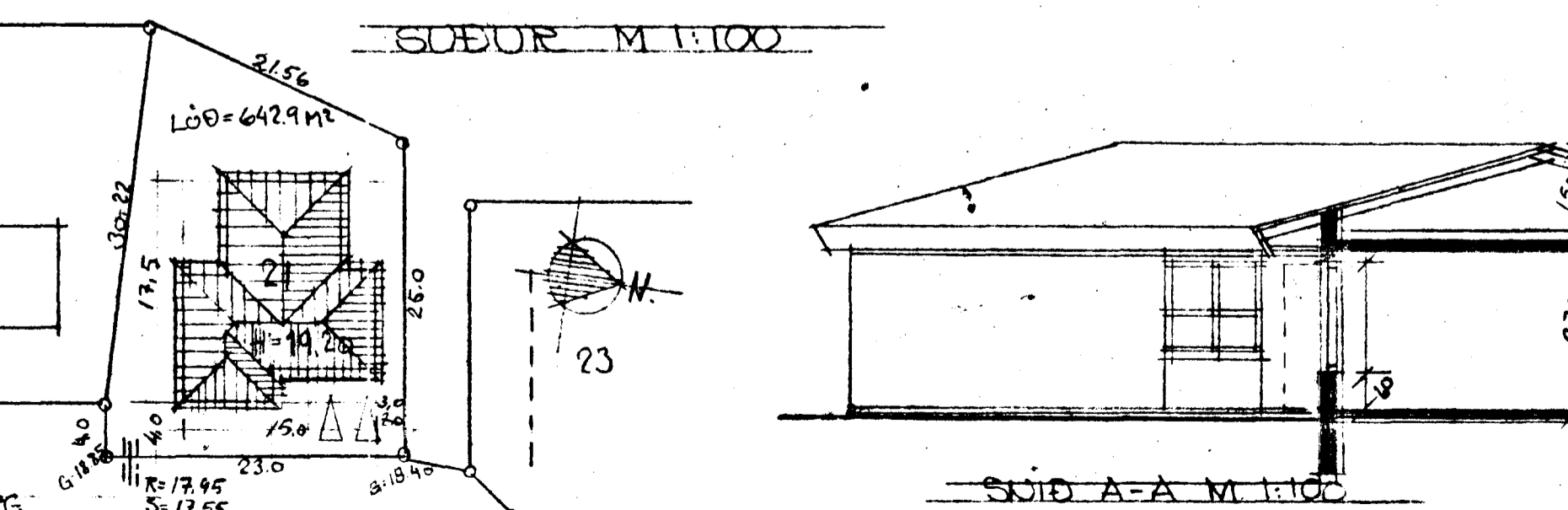
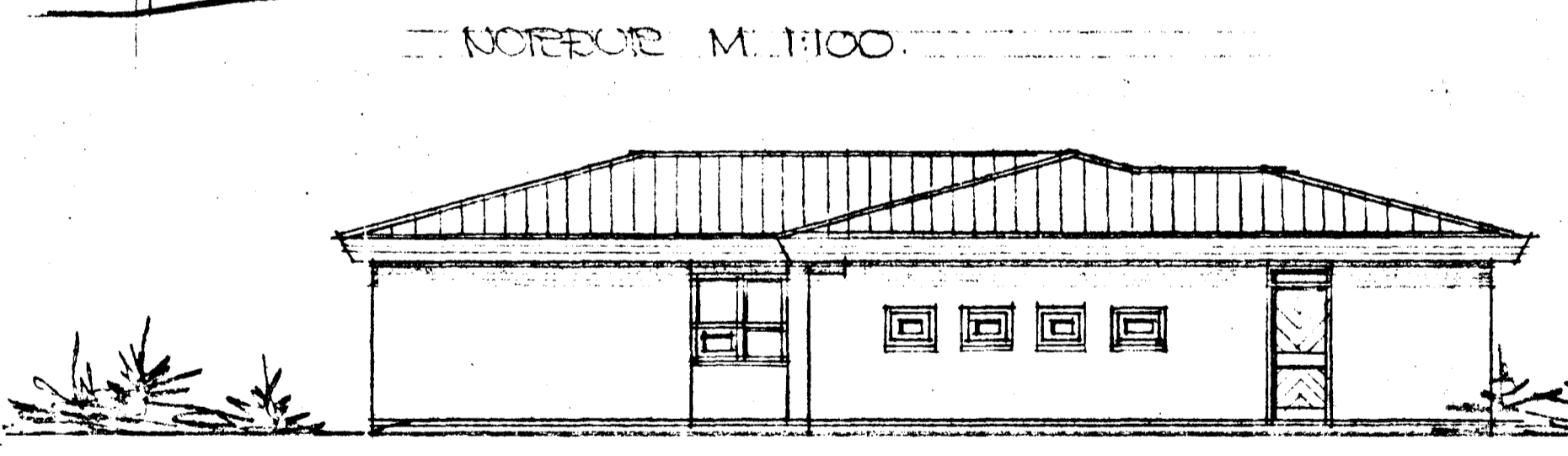
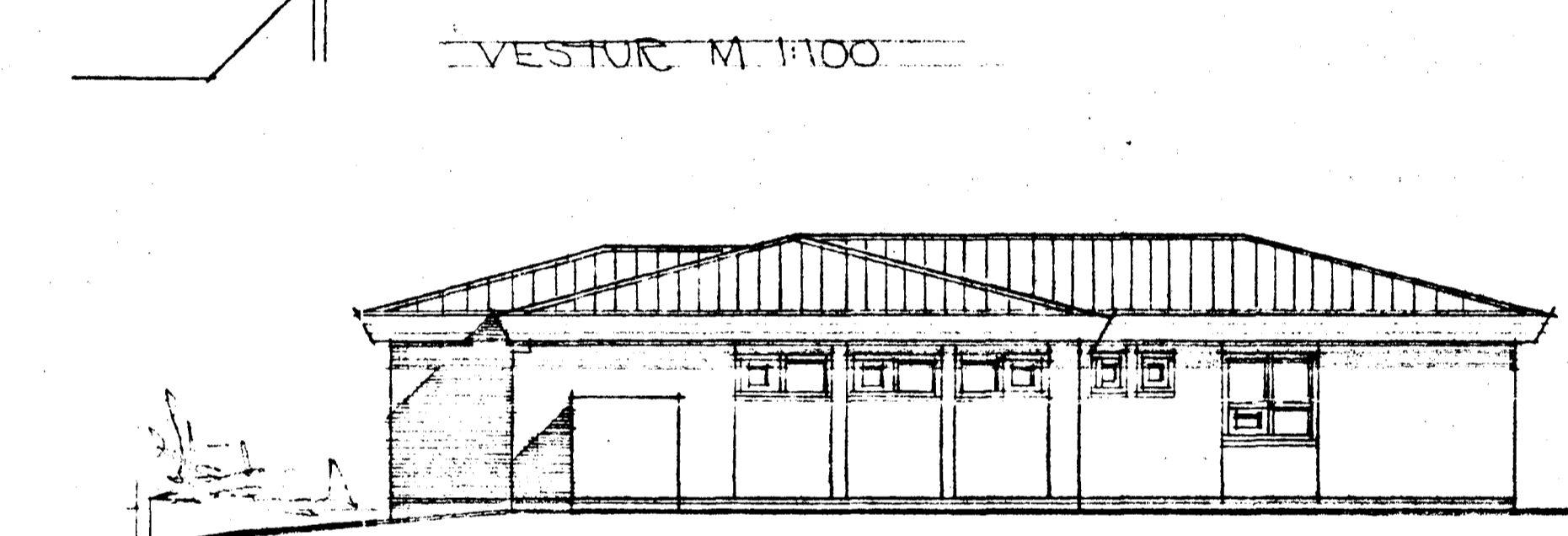
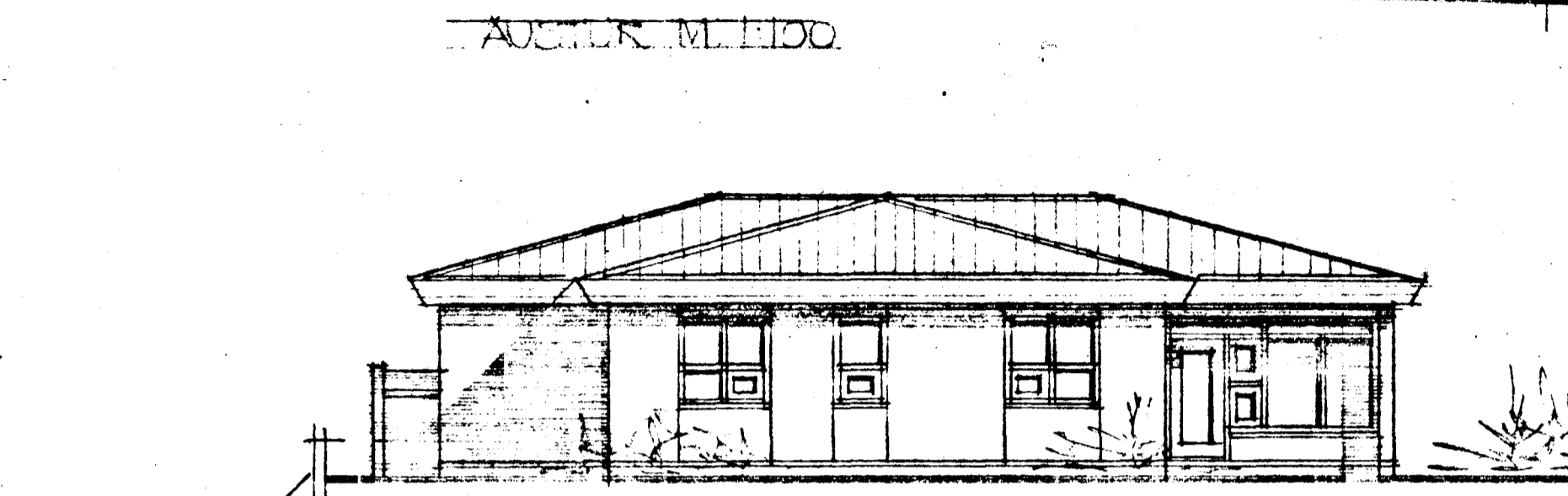
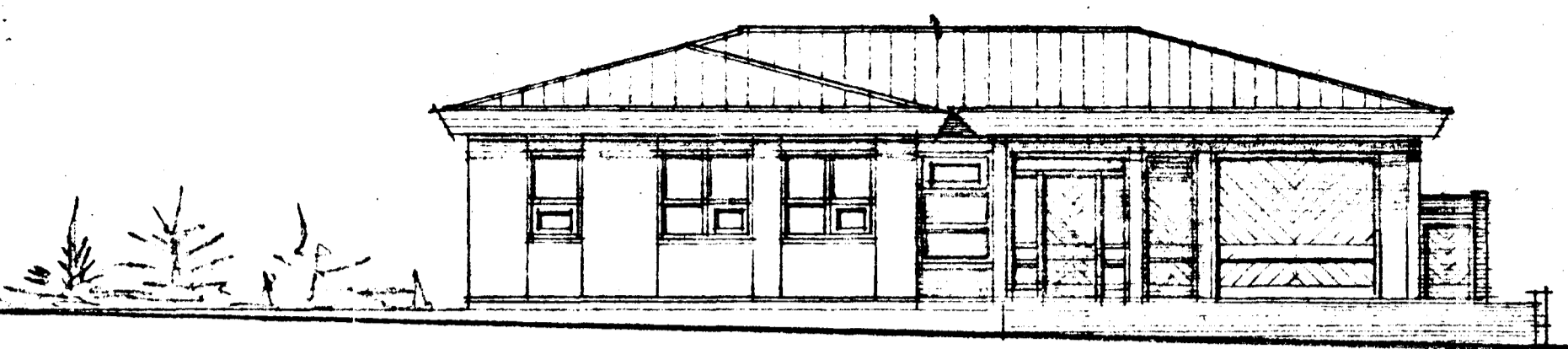
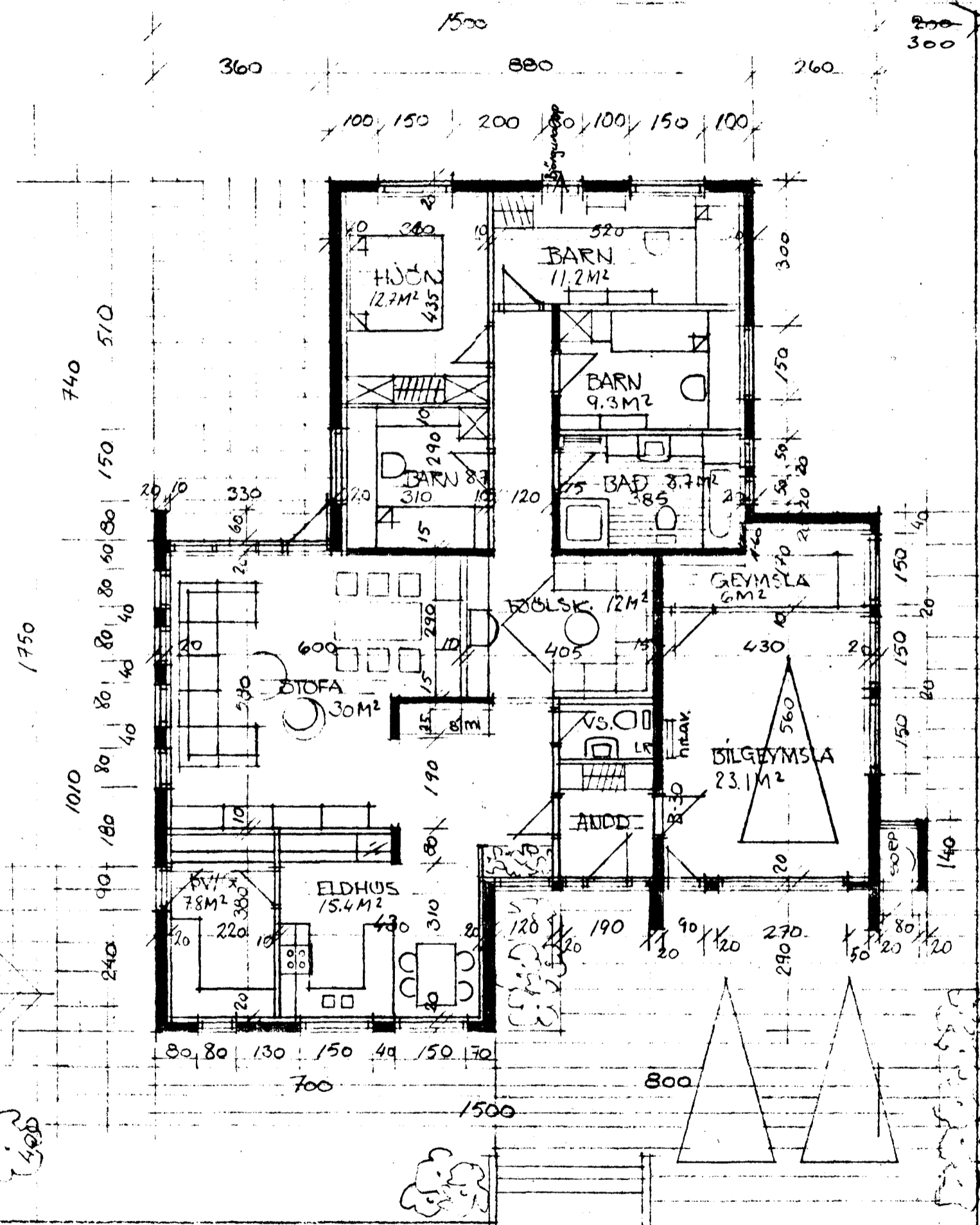

GROUNNMYND HÆÐA M. 1:100

STÆRDIR:
 HÖSD ER: 1800 = 160,6 M² BRÖTTÓ.
 BILGÆYMSLA = 34,4 M² BRÖTTÓ.
 SAMTALS = 195,0 M² BRÖTTÓ.
 RÖMMAL HOSSINS ER SAMTALS 672 M³ BRÖTTÓ.

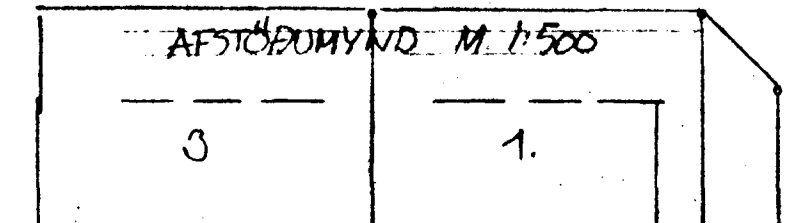

TEIKNAD Í DES 1987 SIGURDUR ÞORVARÐARSON
 BYGGINGAÞRÆÐINGUR BFI
 STRANDGESTU 11 220 HAFNARFIRÐI S.651510