

Samþykkt á fundi bygginga-  
nefndar þ. 16. 5. 1984  
BYGGINGAULLTRÖUN  
Í HAFNARFIRDI  
*S. Sigurðsson*

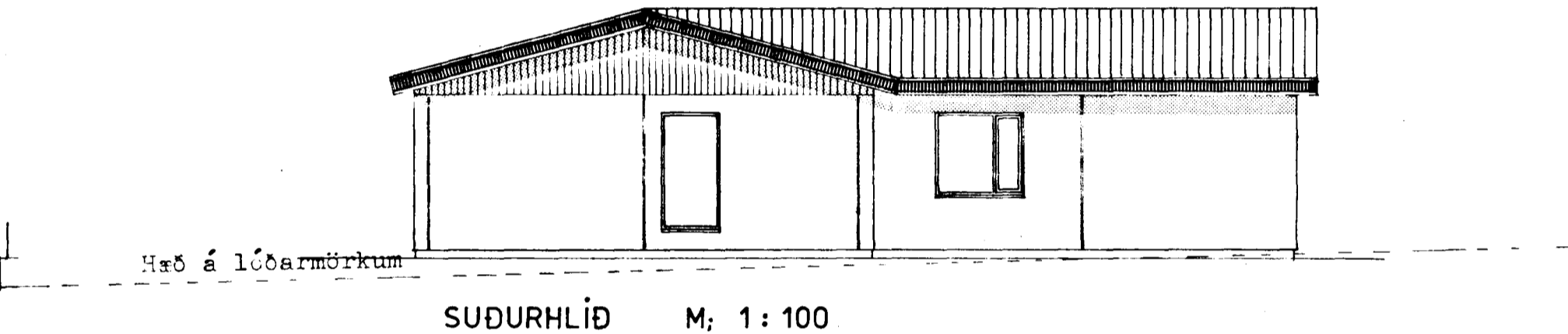
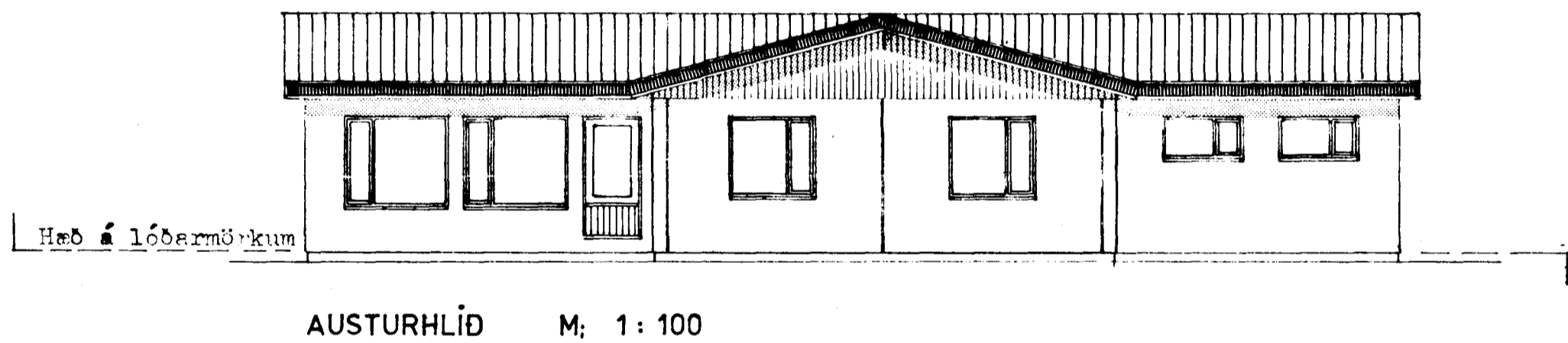
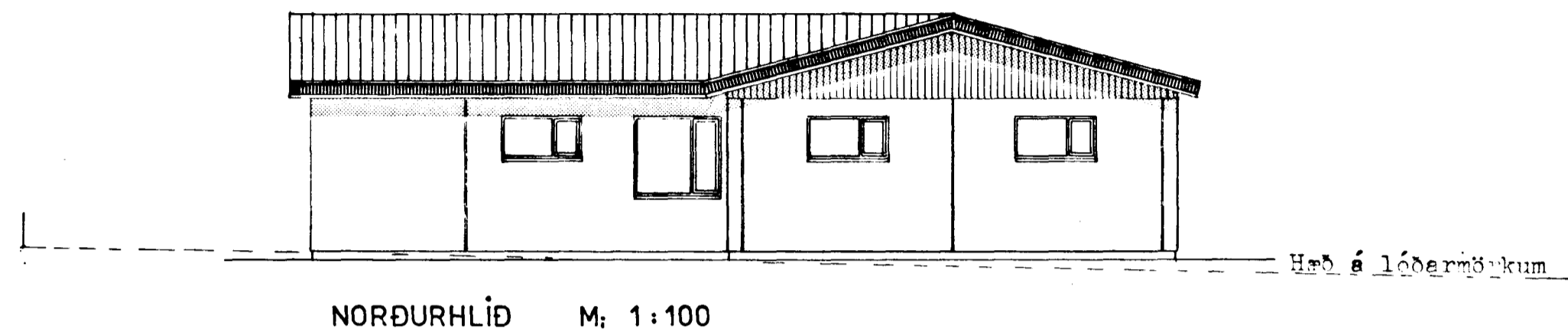
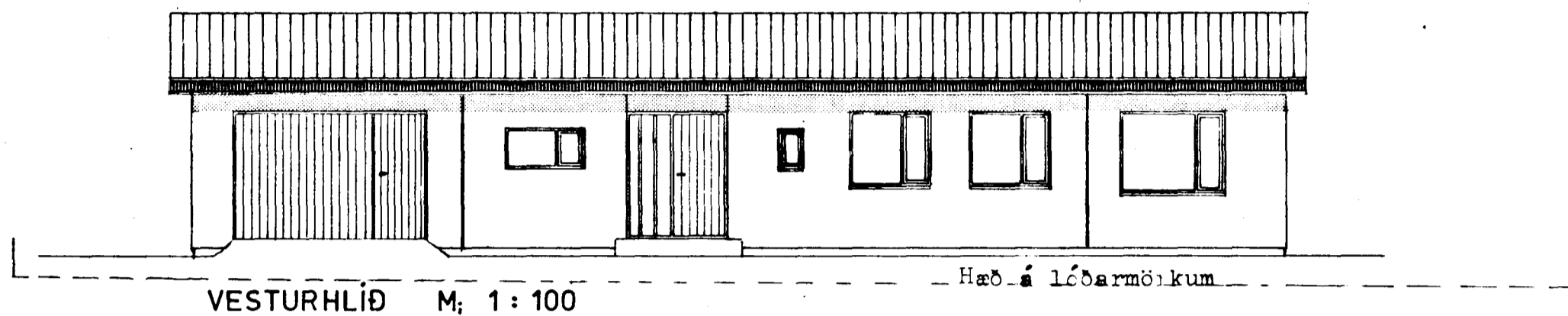

Lýsing á húsi:

- Útveggir:** Útveggir eru úr útveggjaeiningum frá Loftorku, Borgarnesi. Uppbygging þeirra er þannig, að yst er 70 mm járnþent steypa, næst er 75 mm frauðplasteinangrun og innst er 105 mm þykk steypa.
- Innveggir:** Burðarveggir inni eru úr 120 mm þykkum steyptum veggjum, en ekki berandi milliveggir eru úr 100 mm þykkri steinsteypu eða léttir timburgrindarveggir.
- Þak:** Steypt plata er yfir öllu húsinu. Ofan á plötu kemur 150 mm glerullareinangrun. Ofan á plötu kemur uppstólað hefðbundið þak.
- Bílgeymsluhurð:** Hurðin skal einangrast með minnst 50 mm einangrun.
- Gólf:** Gólf einangrast með 50 mm plasteinangrun.
- Kólnunartölur:** Gólf 0.39 W/m<sup>2</sup> C  
Útveggir: 0.98 W/m<sup>2</sup> C (vegið meðaltal með opum)  
Þak 0.28 W/m<sup>2</sup> C  
Útveggir án opa 0.45 W/m<sup>2</sup> C

Brúttóflatarmál íbúðar.....	166.50 m <sup>2</sup>
Brúttóflatarmál bílgeymslu.....	38.22 m <sup>2</sup>
Flatarmál alls.....	204.72 m <sup>2</sup>
Rúmmál íbúðar.....	572.8 m <sup>3</sup>
Rúmmál bílgeymslu.....	131.5 m <sup>3</sup>
Rúmmál alls.....	704.3 m <sup>3</sup>
Flatarmál lóðar.....	724.7 m <sup>2</sup>
Nýtingarhlutfall lóðar.....	0.282

2000-0290 01  
02

**VERKHÖNNUN**  
VERKFRÆÐI- OG TEIKNISTOFA



BRAUTARHOLT 20, REYKJAVÍK Sími 91-16820  
Verknr. 215 Teiknað: J.G.  
Teikn. 002 Hannað: Hannað:  
Mælikv. 1:100 Samþykkt: *Leinn Sigurðsson*  
Dags. Maf 1984 Breytt:  
Verkefni: EINHVERG 29, HAFNARFIRDI

Heiti teikn.: ÚTLIT