

EINIHLÍÐ I HAFNARFIRÐI

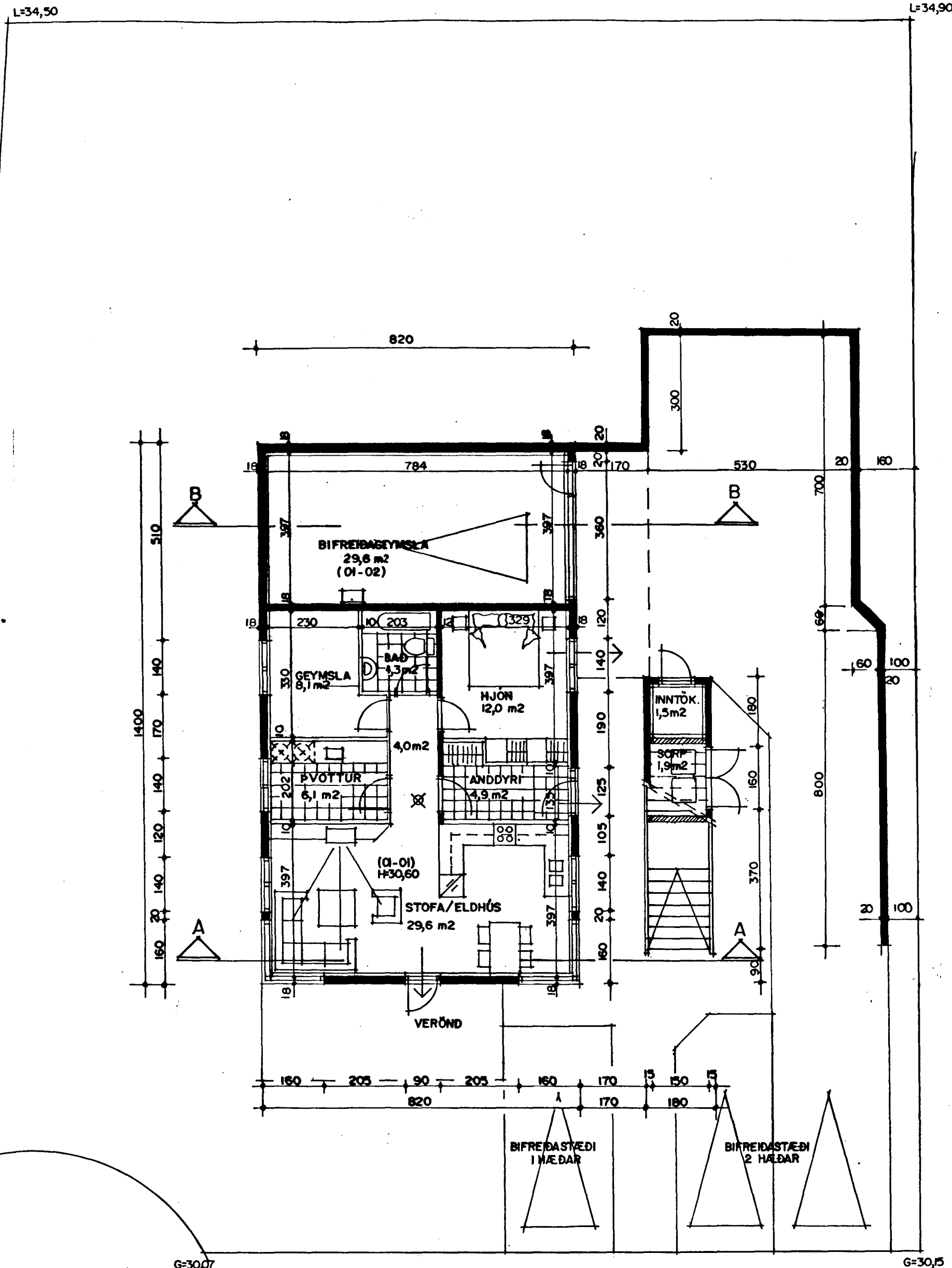

GRUNNMYND I HÆÐ MKV. 1:100.

Byggingarlýsing / verklýsing:

Húsið er staðsteypt á hefubundinn hátt. Undirstöður og botnplata eru staðsteyptar á klöpp og eða þjappaðri hraunfyllingu. Botnplata vélslípuð og eða með gólfíögn, með halla að niðurföllum. Útveggir staðsteyptir 180 mm. Ef veggir eru múraðir þá eru þeir einangraðir með 100 mm einangrunarplast og múrhúðaðir með 20mm múrhúð. Ef veggir eru plötu klæddir á grind þá eru þeir einangraðir með 75 mm steinull og klæddir með 2*13 mm gífsplötum á timbur eða blikkgrind með loftbili milli veggis og einangrunar, innan á einangrun skal koma rakaserra úr þolplast og 25 mm lagnagrind undir plötuklæðningu. Þak er byggt úr timbursperrum sem hvíla á útveggjum og stálbita/ stálbitum, þá er þak heilklaft með 25*150 mm borðvið, þakpappa og þakstáll. Þakeinangrun 180 mm (þakull) fest milli þaksperra með 2mm vír c/c 300mm. Að innan eru loft klædd neðan á sperrum með rakaserru/ afréttingar/raflagnagrind og 13 mm gífsplötum. Veggir (eldhindrandi) milli einstakra eininga, aðrir en steyptr veggir eru a.m.k. EI60 eldhindrandi veggir. Hlaðnir EI60 veggir, ekki berandi veggir milli einstakra eininga, eru uppbyggðir sem hér segir: 70 mm hlaðin vikurveggur, múrhúðaður beggja vegna með 15 mm múrhúð. Léttir EI60 veggir, léttir milliveggir á milli einstakra eininga eru uppbyggðir sem hér segir: 35 * 70 mm blikkgrind fyllt með steinullareinangrun og klæddir beggja vegna með 2*13 mm gífsplötum. Húsið verður hitað með miðstöðvarofnum.

LR. tákna loftræsting. Herbergi og svæði sem liggja að útvegg eru loftræst um opnanl. glugga, lokuð innrymi eru loftræst í gegnum blikk stokka, sjálfrekkjandi eða með vélrænni loftræstingu eftir því sem við á.

Sérstakar skýringar vegna einangrunar:

Botnplata er einangruð með 75 mm einangrunarplast, veggir sökka eru einangraðir 50 sm niður fyrir plötu með 75 mm einangrunarplast. Ofan á einangrun gólfplötu skal leggja þolplast (rakaserra) Útveggir eru einangraðir með 100 mm einangrunarplast eða 75 mm steinull. Þak er einangrað með 180 mm steinullareinangrun. Í gluggum er tvöfalt einangrunargler (12 mm loftbil í föstum gluggum en 9 mm loftbil í opnanlegum gluggafögum og hurðum). Að öðru leiti skal miða við að kólnunartölur einstakra byggingahluta séu í samræmi við Íst-66.



Samþykkt þann

01 MARS 1999

Byggingaulltrúinn í Hafnarfirði Erlendur Hjalmarrson

Skýringar vegna eldvarna:



BO. tákna björgunarp, samkv. reglugerð um brunavarnir og brunamál.



Tákna rýmingarleið, samkv. reglugerð um brunavarnir og brunamál.



Reykskynjari, staðsetjst samkvæmt teikningu.

Skráningartafla: Einihlíð 1 Hafnarfirði				Skrásetjari: Sigurbur Þorvarðarson											
Landnúmer: 172971				Kennitala: 141250-4189											
Matshlutanúmer: 01				Uppmál: 4,01											
Dags: 07.12.98				Dags: 07.12.98											
Uppskipting og lýsing				Stærðir											
Lökn	Rými	Nokun	Eignarhald	Stærðir	DSM	D6	D7	D8	D9	D10a	D10b	D11	D12	D16	D17
D0	hæð-röð	hæð	hæð	Stærðir	millíur m²	Sígar m²	Op m²	Brúvörður m²	Brúvörður sk < 1,8	Sálfhæð mín	Sálfhæð max	Brúvörður rúm m²	Nettálf m²	Brúfatermál m²	Skipstærð m²
Matshluti				229,8	0,0	0,0	0,0	229,8	0,0			752,0	196,0	229,8	645,030
Botn												23,0			
A	0101	1. hæð	N	0101	114,8	0,0	0,0	114,8	0,0			310,0	96,6	114,8	
A	0102	Íbúð	N	0101	80,0	0,0	0,0	80,0	0,0	2,70	2,70	216,0	69,0	80,0	2,70
A	0102	Bifreiðageymsla	B	0201	34,8	0,0	0,0	34,8	0,0	2,70	2,70	94,0	29,6	34,8	2,70
A	0201	2. hæð	N	0201	114,8	0,0	0,0	114,8	0,0			419,0	99,4	114,8	
C	0202	Íbúð	N	0201	114,8	0,0	0,0	114,8	0,0	2,90	4,40	419,0	99,4	114,8	3,85
C	0202	Svalir	S	0201	16,0	0,0	0,0	16,0	0,0						1,00
C	0203	Úttröppur	U	0201	12,8				12,8						16,000
Athugasemdir															
Sértegn á lóð: Fyrir framan norð-austur gaffi íbúðar neðrihæðar er afmörkuð vernd 15,5 m² til einkaafnota fyrir íbúð 0101.															
Sértegn á lóð: Fyrir framan suð-vestur gaffi íbúðar efrihæðar er afmörkuð vernd 46,7 m² til einkaafnota fyrir íbúð 0201.															
Sameign á lóð: Undir úttröppum er inntaksklefi og sorpgeymsla. Samanlagt botnfatermál = 6,4 m² og brúvörummál = 13,0 m².															
Samelgnir summa															
Eignarhald															
	Eignarhald	Nokun	Brúfatermál m²	Skipstærð m²	Sértegn m²	Sértegn og sameign m²									
	0101	Íbúð	80,0	186,300	186,300										
	0201	Íbúð	149,6	458,730	458,730										
	Allt		229,6	645,030	645,030										

EINIHLÍÐ I HAFNARFIRÐI.

Sigurbur Þorvarðarson byggingafræðingur bfi.
Strandgötu 11 220 Hafnarfirði.
(kt. 141250-4189) Netfang: telknistofan@islandia.is
Sími 5651510. fax. 5651299.

Skýringar:	Aðaluppdráttur
Teikning:	Grunnmynd 1 hæðar, skýringar og skráningartafla.
Mælikvarði:	1 : 100
Undirskrift:	<i>[Signature]</i> 291299
Blað nr:	1 af 3 Dagsetning. 08. Desember-1998
Breytt:	