

RÜMMYND HITLAGNA 1:50

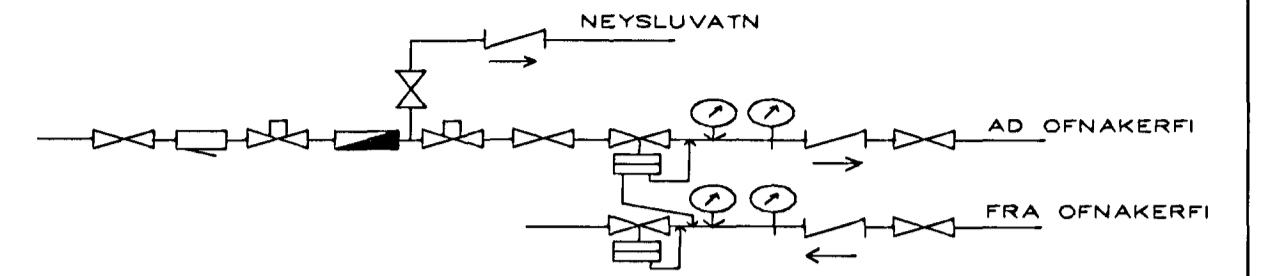

MÆLAGRIND HITAVEITU

HITALAGNIR SKÝRINGAR

Hitalagnir skulu vera úr svörtum stálpípum með skrúfuðum tengistykkjum DIN 2440. Greinar að einstökum öfnum skulu vera 10 mm nema annað sé tilgreint á teikningum. Fjarlægð á milli festinga Notamál Fjarlægð 15-32 mm 2,5 m 40-50 mm 3,0 m Einangra skal lagnir með 20mm Climaflex hólkum. Á alla öfna komi sjálfvirkir öfnokar, stillitá og loftskrúfur. Lagnir skal þrýstiprófa við 6 bær, og skal þrýstingur standa umk. 8 tíma án þess að falla.

|                                             |         |                |      |
|---------------------------------------------|---------|----------------|------|
| BR.                                         | I DAGS. | EDL. BREITINGA | SGN. |
| <b>EINIHLÍÐ 1</b>                           |         |                |      |
| <b>HAFNARFIRÐI</b>                          |         |                |      |
| RÜMMYND HITLAGNA                            |         |                |      |
| MKV 1:50                                    |         |                |      |
| DAGS. MAÍ 99                                |         |                |      |
| VERK NR. 9921                               |         |                |      |
| TEIKN. NR. 2-04                             |         |                |      |
| HANNAÐ                                      |         |                |      |
| TEIKNAD G.H.                                |         |                |      |
| YEIFARÐ <i>Gudli H.</i>                     |         |                |      |
| TEKNIÞJÓNUSTA<br>SIGURÐAR ÞORLEIFSSONAR ehf |         |                |      |
| STRANDGÖTU 11-220 HAFNARFIRÐI-SÍMI 555-4255 |         |                |      |

