

PEX-rör dregin í gegnum
 ø 100 PVC rör

heimab vatnaveita ø 32 PEX

heimab hitaveitu

Neysluvatns- og hitalagnir
 Grunnmynd
 mkv. 1:50

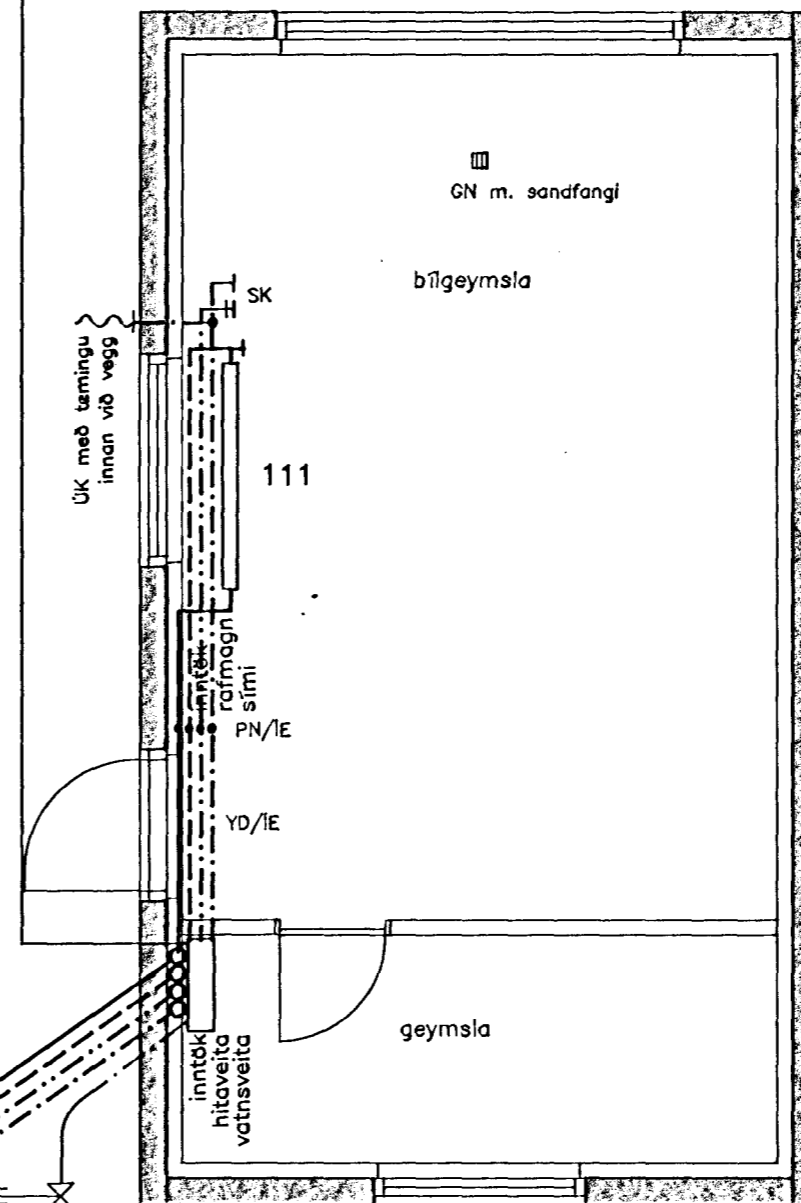

Einangrun húss:

- Útveggir: 100 mm plast- eða steinull.
- Þak: 200 mm steinull.
- Sökkjar/botnplata: 75 mm plasteinangrun.

Tilvísanir:

- Sjá almennar skýringar á teikningu nr. 700.
- Sjá rúmmynd neysluvatns- og hitalagna á teikningu nr. 802.
- Sjá ofnotöflu á teikningu nr. 802.
- Sjá grunnmynd lagna utanhúss á teikningu nr. 701.

Byggingafultrúi Hafnarfjarðar
 Afgreitt þann
 25 MARS 1997
 Sigurbjartur Halldórsson

TEIKNISTOFAN TORGIÐ
 RÁÐGJÖF - HÖNNUN - EFTIRLIT
 ÁRMÚLI 38, 108 REYKJAVÍK, Sími 568-8866, FAX 568-8878
 Þorsteinn Friðbjörnsson, Magnús Þ. Guðmundsson, Byggingatekniráðgjafar, Innviðisvörðslustíð.

VERK:	Einhlíð 2 Hafnarfirði
TEIKNING:	Neysluvatns- og hitalagnir grunnmynd
TEIKN. NR.:	801
DAGS:	22.10.98.
BREYTT:	A
KVARÐI:	1:50
VERK NR.:	96-807
HANNAÐ:	PF