

Samþykkt þann
 19 SEPT. 1997
 Byggingatulltrúinn í Hafnarfirði
 Erlendur Hjálmarsson

Húsið og bílskúrin eru steinsteypt með ARGISOL einingum sem verða múraðar að innan og klæddar að utan með plötuklæðningu samþykkt af Brunamálastofnun ríkisins. Þök eru úr timbri klædd bárujárni.

Reyðskynjarar skulu vera samþykktir af Brunamálastofnun ríkisins.

Lýsing á plötuklæðningu:
 Á einangrunarmótin er sett trégrind 28mm x 58mm, úr gagnvörðu efni, á samskeyti platna og undir þær miðjar. Á plötusamskeyti er á trégrindina sett ræma úr lituðu stáli, hvítt, samlitt plötunum. Inni grind eru plastmótin hulin 15mm múr, sem er klæðing í brunafli. 1. Samkv. kröfum Brunamálastofnunar. Trégrindin er fest í vegginn með 140mm Rekskrúfum með 50cm millibili. Rauf verður í láréttum lístum grindarinnar til loftunar, en finriðið net sett neðst. Plöturnar sem um ræðir eru hvítar STONEFLEX-Plötur með finum steinmulningi, en dökkar undir NV- hornglugga og milli glugga í eldhúsi og stofu, sbr. teikningu.

TÖLUR :

| | |
|-----------------------|----------------------|
| Flatarmál 1.hæðar | 83,5 m ² |
| Flatarmál 2.hæðar | 116,3 m ² |
| Hús samtals | 199,8 m ² |
| Flatarmál bílskúrs | 31,5 m ² |
| Flatarmál lóðar | 736,0 m ² |
| Brúttórúmmál húss | 601,2 m ³ |
| Brúttórúmmál bílskúrs | 89,1 m ³ |

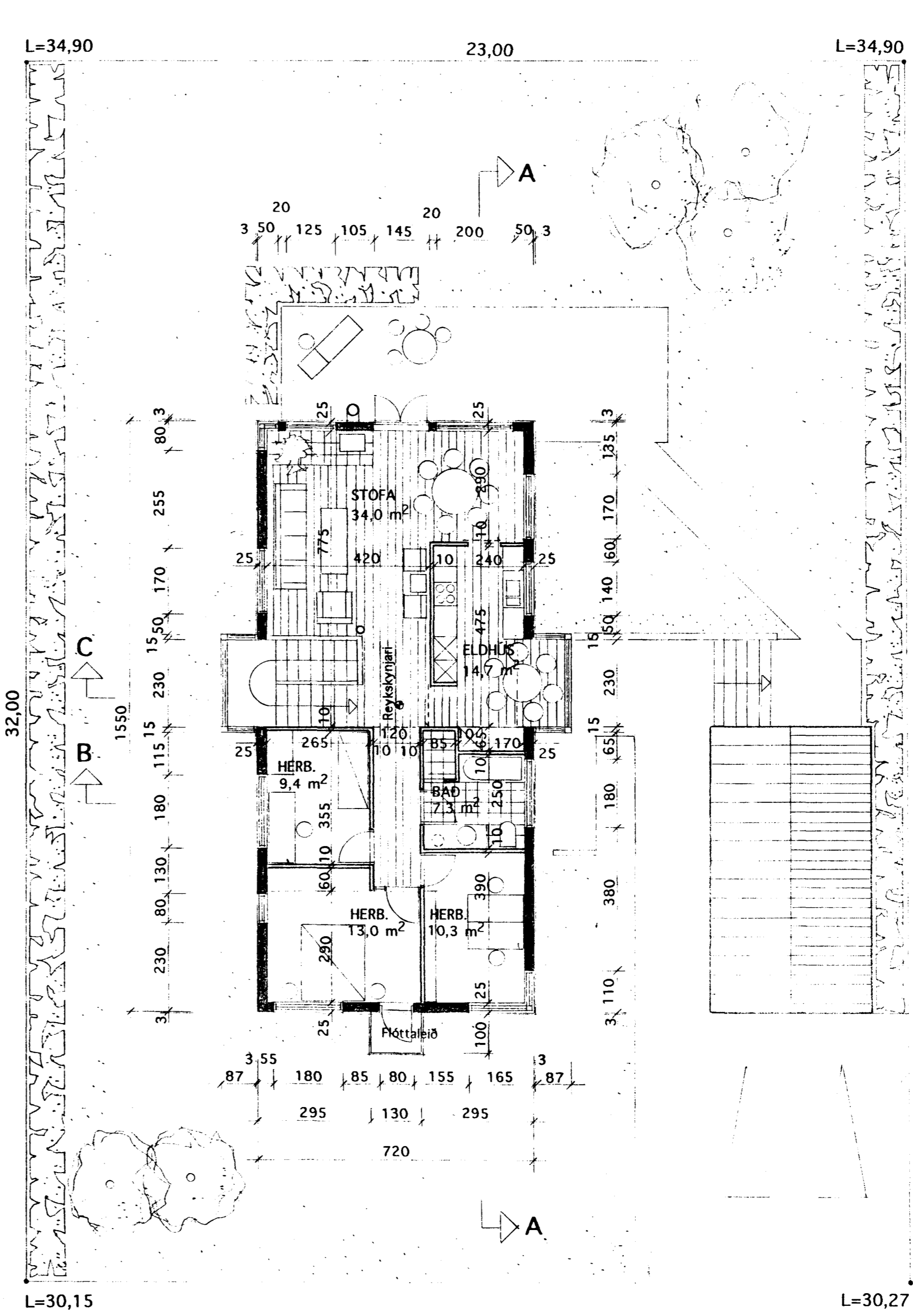
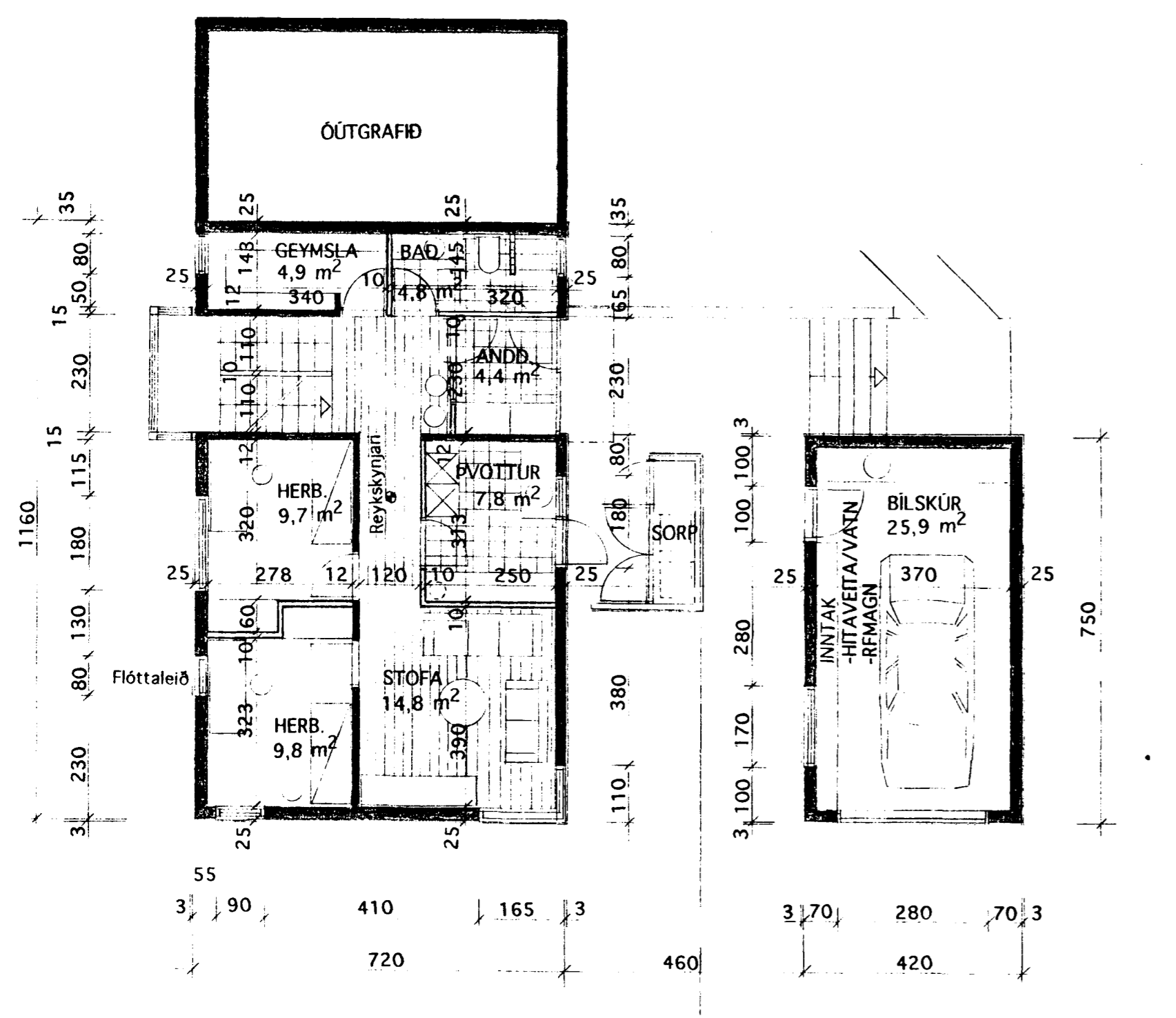
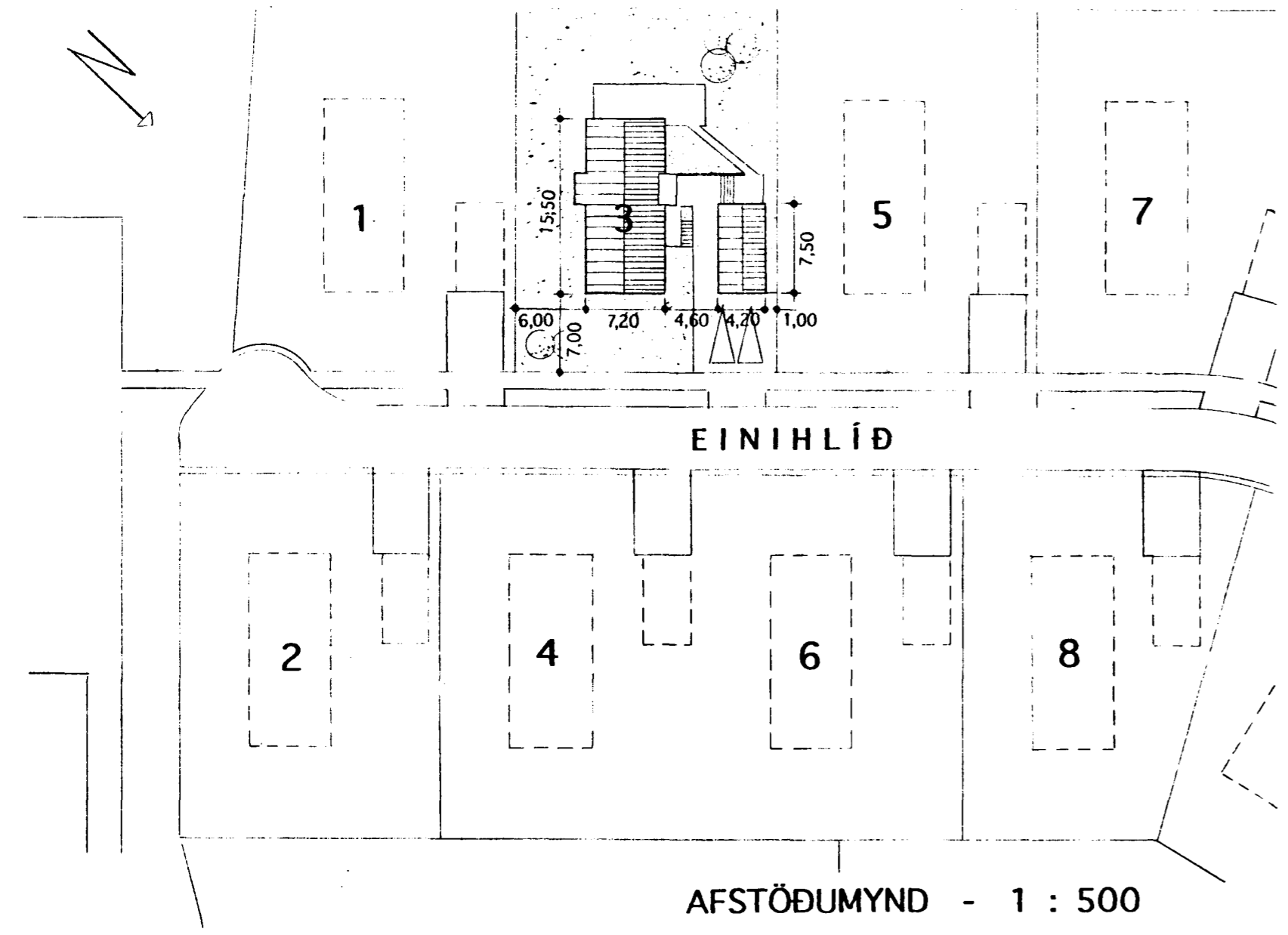

Helgi B. Thóroddson

B 4.9.1997 Utanhúsklæðning.
 A 27.11.1995 Gluggum breytt og baðherbergi á neðri hæð.

EINIHLÍÐ 3
 HAFNARFIRÐI 1^B
 AFSTÖÐUMYND OG
 GRUNNMYNDIR
 15.8.1994 Mkv. 1:100 og 1:500
 Helgi Bollason Thóroddsen FAÍ
 kt. 100261-3249 Háaleitisbraut 39, Rvk