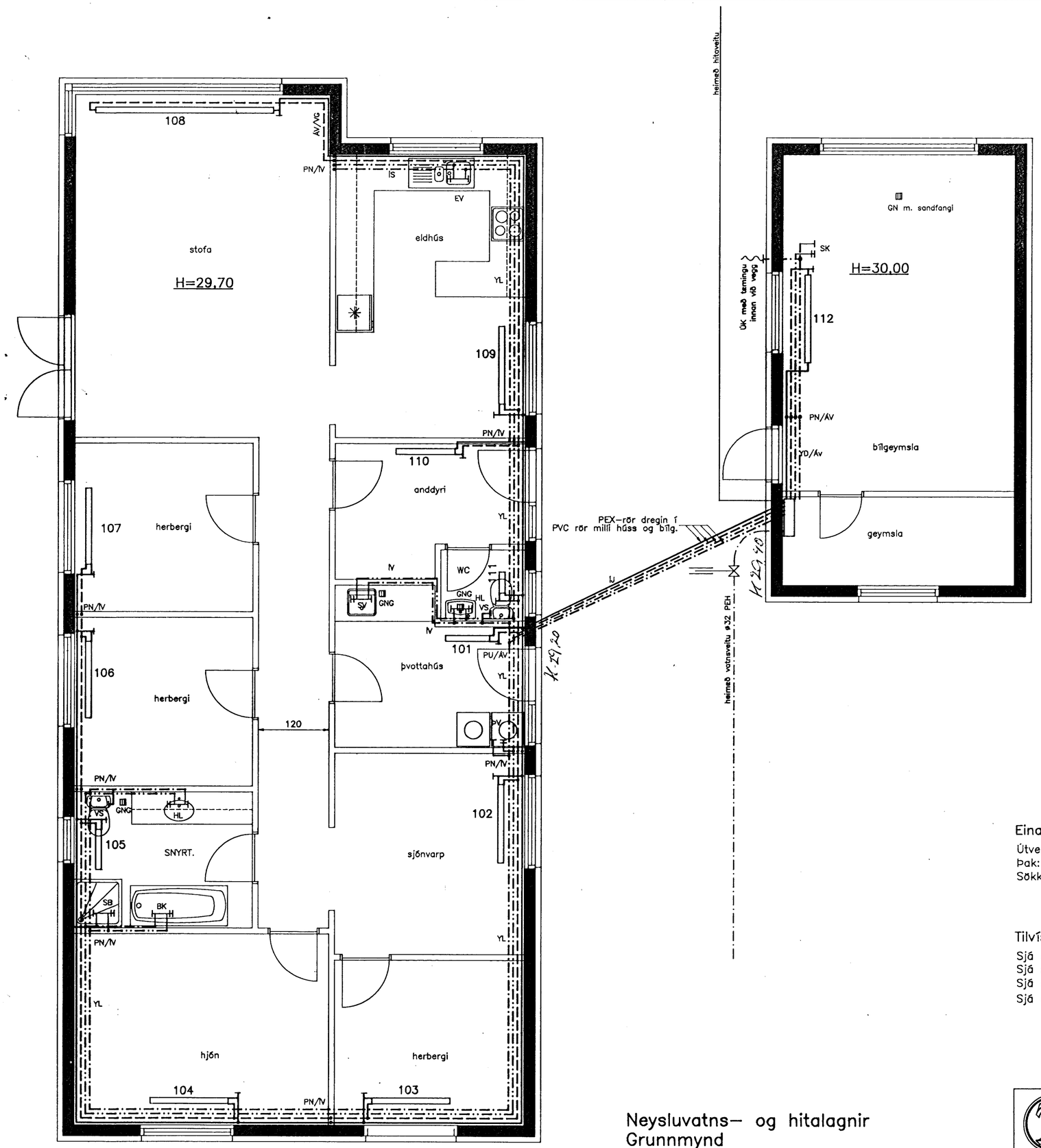

Einangrun húss:

Útveggir:	100 mm plast- eða steinull.
Þak:	200 mm steinull.
Sökklar/botnplata:	75 mm plasteinangrun.

Tilvísanir:

Sjá almennar skýringar á teikningu nr. 700.
Sjá rúmmynd neysluvatns- og hitalagna á teikningu nr. 802.
Sjá ofnatöflu á teikningu nr. 802.
Sjá grunnmynd lagna utanhúss á teikningu nr. 701.

Byggingafulltrúi Hafnarfjarðar
Afgreitt þann
25 MARS 1997
Sigurður Halldórsson

Neysluvatns- og hitalagnir
Grunnmynd
mkv. 1:50

B:24.03.97. Lögnum milli húss og bílg. breytt.
A:19.11.96. Gólfköti hækkaður um 20 sm.

TEIKNISTOFAN TORGIÐ
RÁÐGJÖF – HÖNNUN – EFTIRLIT
ÁRMÚLI 38, 108 REYKJAVÍK, SÍMI 568-8866, FAX 568-8878
Þorsteinn Friðbjörnsson, byggingatæknifræðingur
Magnús Þ. Guðmundsson, innanhússarkitekt.

VERK:	Einihlíð 6 Hafnarfirði
TEIKNING:	Neysluvatns- og hitalagnir grunnmynd
TEIKN. NR.: 801	DAGS: 31.10.96. BREYTT: B
KVARÐI: 1:50	VERK NR.: 96-809 HANNAÐ: ÞF