

Samþykkt þann
 03 JUNI 1997
 Byggingafulltrúinn í Hafnarfirði
 Erlendur Hjalmarsson

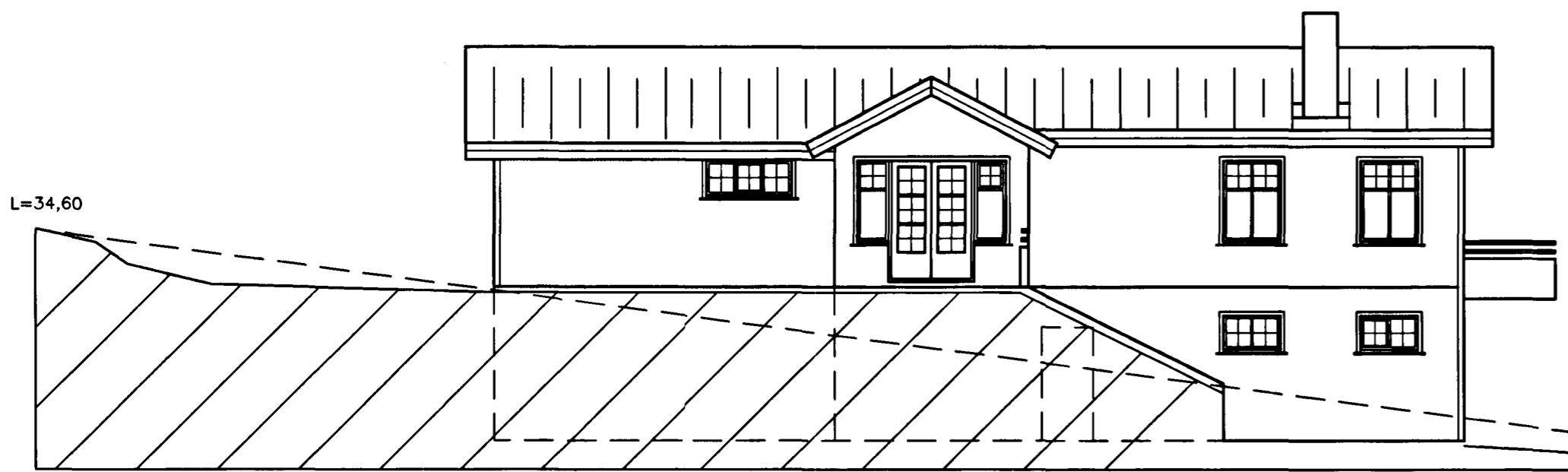

ÚTLIT, SUDUR

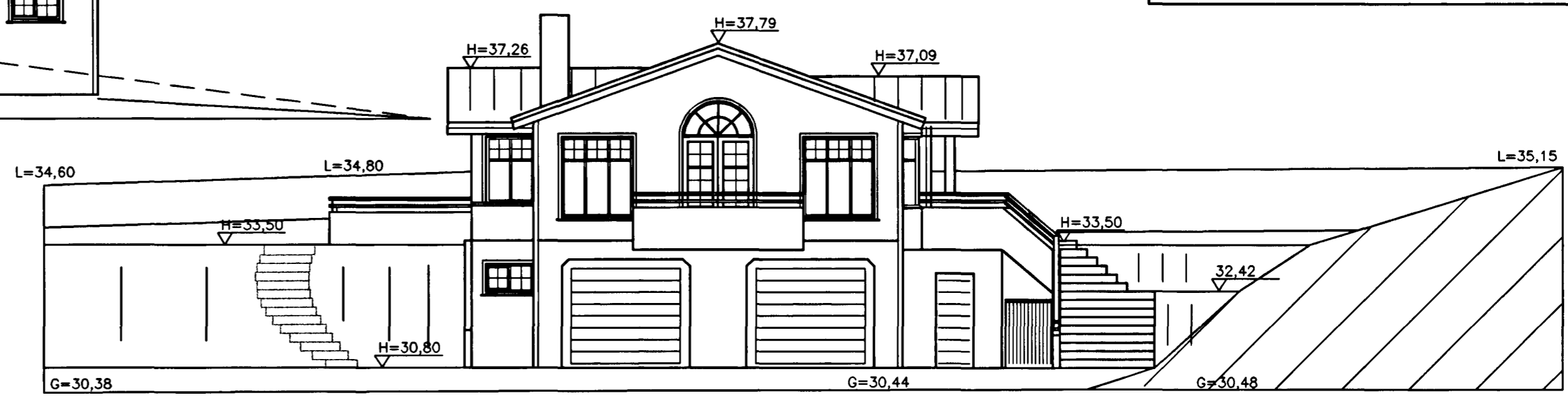

ÚTLIT AUSTUR



ÚTLIT NORDUR

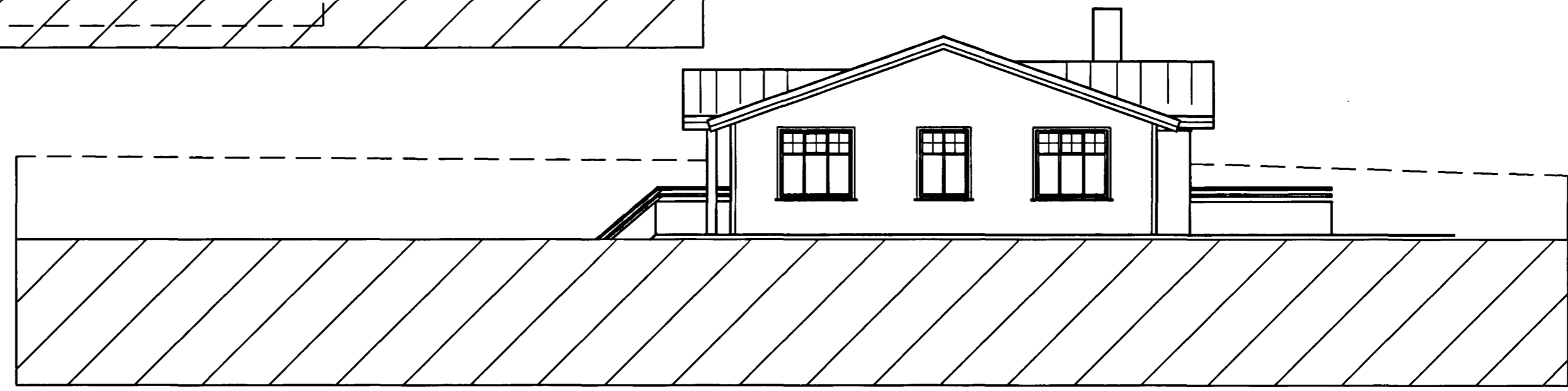

ÚTLIT VESTUR

SKRÁNINGARTAFLA: EINIHLÍÐ 7		SKRÁSETJARI: TJ	
LANDNÚMÉR: 172977		DAGS: MAÍ 1997	
MATSHLUTANÚMÉR: 20100070			
UPPSKIPTING OG LÝSING			
DO	D1	D2	D3
LOKUN	RÝMI	NOTKUN	HÖFUÐ
HÆÐ/RÖÐ	TEXTI	FLOKKUN	HALD
		MANNVIRKJALINA	
		BOTNPLATA	231,5
			3,5
			3,5
			231,5
			732,3
			257,2
			584,3
			51,9
			228,0
A	00	KJALLARI	84,4
A	00.01	IBÚÐ	36,1
A	00.02	BILGEYMSLA	48,4
A	01	1.HÆÐ	147,1
A	01.01	IBÚÐ	147,1
B	01.02	SVALIR	(1,8)
C	01.03	SVALIR	(2,8)
		ÞAKRÝMI	
		ÞAKFLÖTUR	
			178,7

LÝSING Á EINIHLÍÐ 7

EINIHLÍÐ 7 ER STADSTEYPT MED 180mm ÚTVEGGI, OG EINANGRÁÐ AD INNAN MED 100mm STEINULL. ÞAK ER KLETT INNBRENNDU STÁLI OG GLUGGAR ERU TREGLUGGAR. HÚSID MURAST AD UTAN, LITIR OG AFERÐ ERU SAMKVEMT VALI HÖNNUDA OG EIGENDA.

ATH. FRAGANGUR Á ARNI SÉ I SAMRÆMI VID BRUNAMÁLAREGLUGERÐ

	FLATARMÁL	RÚMMÁL
EFRI HÆÐ	147,1 m²	506 m³
NEDRI HÆÐ	36,1 m²	95 m³
BILGEYMSLA	48,4 m²	131 m³
	231,5 m²	732 m³
LÖÐ NYTING	842,1 m²	
	0,27	

Jón Bergsson

HANNAÐ	T.J	JÓN BERGSSON	VERKFR. VERKFRÆÐIHÖNNUN	1
TEIKNAD	T.J	DIPL. ING.	M.V.F.I SMÁRAHVAMMI 4, HAFNARF. S. 555-1974	M=1:100
YFIRFARID	VERK	9615	EINIHLÍÐ 7	DAGS. MAÍ 1997