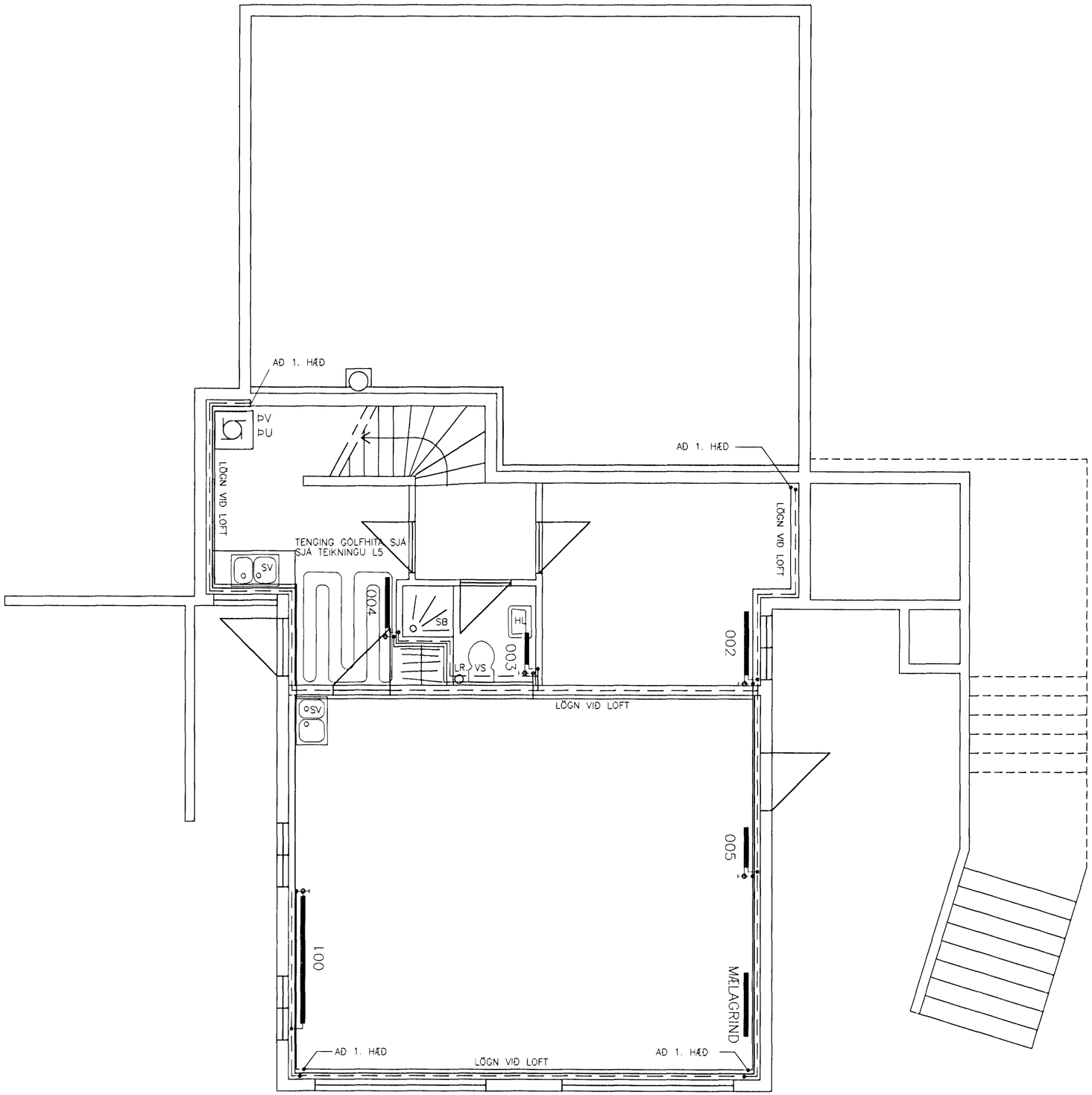

GRUNNMYND KJALLARI, 1:50

SKÝRINGAR:

MERKINGAR:

- FRAMRÁS HITALAGNAR
- BAKRÁS HITALAGNAR
- RENNILOKI
- SÆTISLOKI
- STILLILOKI
- EINSTREYMISLOKI
- MÓTORLOKI
- ÖRYGGISLOKI
- HEMILL
- ÞRÝSTIJAFNARI
- SÍA
- MÆLIR
- LOFTTÆMING
- HITAMÆLIR
- HITANEMI
- ÞRÝSTINGSMÆLIR
- ÞRÝSTINGSNEMI
- T TÆMING

AÐRAR SKÝRINGAR:

ÖLL OFNTENGI SKULU VERA 10mm
LOFTSKRÚFUR KOMI Á ALLA OFNA
Á HVERN OFN KOMI AUK OFNLOKA STILLITÆ ÞEIM MEGIN SEM OFNLOKI ER EKKI.
OFNAR SÉU Í SAMRÆMI VIÐ ÍST-69

PÍPUR SKULU VERA SVARTAR STÁLPÍPUR SAMKV. DIN 2440 OG TENGISTYKKI SAMSVARANDI PÍPUM AÐ GERÐ.

BIL MILLI FESTINGA SÝNILEGRA LAGNA SÉ 2m
BIL MILLI FESTINGA ANNARA LÁRÉTTRA LAGNA SÉ
MEST: i10 – i32: 2,5m
i32: 3,0m

ALLAR PÍPUR SKAL EINANGRA MEÐ GLERULLARHÓLKUM.
ÞYKKT EINANGRUNAR SKAL VERA SEM HÉR SEGIR:

10 – 20mm (3/8"–3/4") PÍPUR: 20mm
25 – 40mm (1"–1 1/2") PÍPUR: 30mm
40 –100mm (1 1/2"–4") PÍPUR: 40mm

PÍPUR SKAL VEFJA MEÐ PLASTI UTAN UM EINANGRUN.

ÞAR SEM PÍPUR LIGGJA Í ÚTVEGG SKAL VERA MINNST 2cm EINANGRUN UTAN VIÐ RÖREINANGRUN.

KERFIÐ SKAL ÞOLA 4 kp/cm² VINNUÞRÝSTING OG PRÓFAST MEÐ 6kp/cm² ÁÐUR EN LEIÐSLUR ERU HULDAR.

ALLT EFNI OG FRÁGANGUR KERFISINS SÉ Í SAMRÆMI VIÐ ÁKVÆÐI ÍST-67 OG GILDANDI REGLUGERÐIR

STAÐSETNING STÚTA

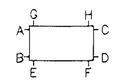

Byggingafulltrúi Hafnarfjarðar
Afgreitt þann
27 JAN. 1998
Sigurbjartur Halldórsson

TENGIGRIND SJÁ TEIKNINGU L7

HANNAÐ T.J	JÓN BERGSSON DIPL. ING.	VERKFR. VERKFRÆÐIHÖNNUN M.V.F.Í SMÁRAHVAMMI 4, HAFNARF. S. 555-1974	L3
TEIKNAÐ T.J	SAMÞYKKT	EINIHLÍÐ 7	M=1:50
YFIRFARIÐ	VERK 9711	HITI, KJALLARI	DAGS. JAN 1998

HITI.DWG / 1=1 A2