

08 JULI 2005

Bent skal á að samþykkt þessi verður ekki virk, fyrr en eftir þinglýsingu eignaskiptaþyrlýsinganna og skráningu þennar hjá Fasteignamatráðgjafi.
Byggingarfulltrúinn í Hafnarfirði
F.h. Kristján Þóráinsson

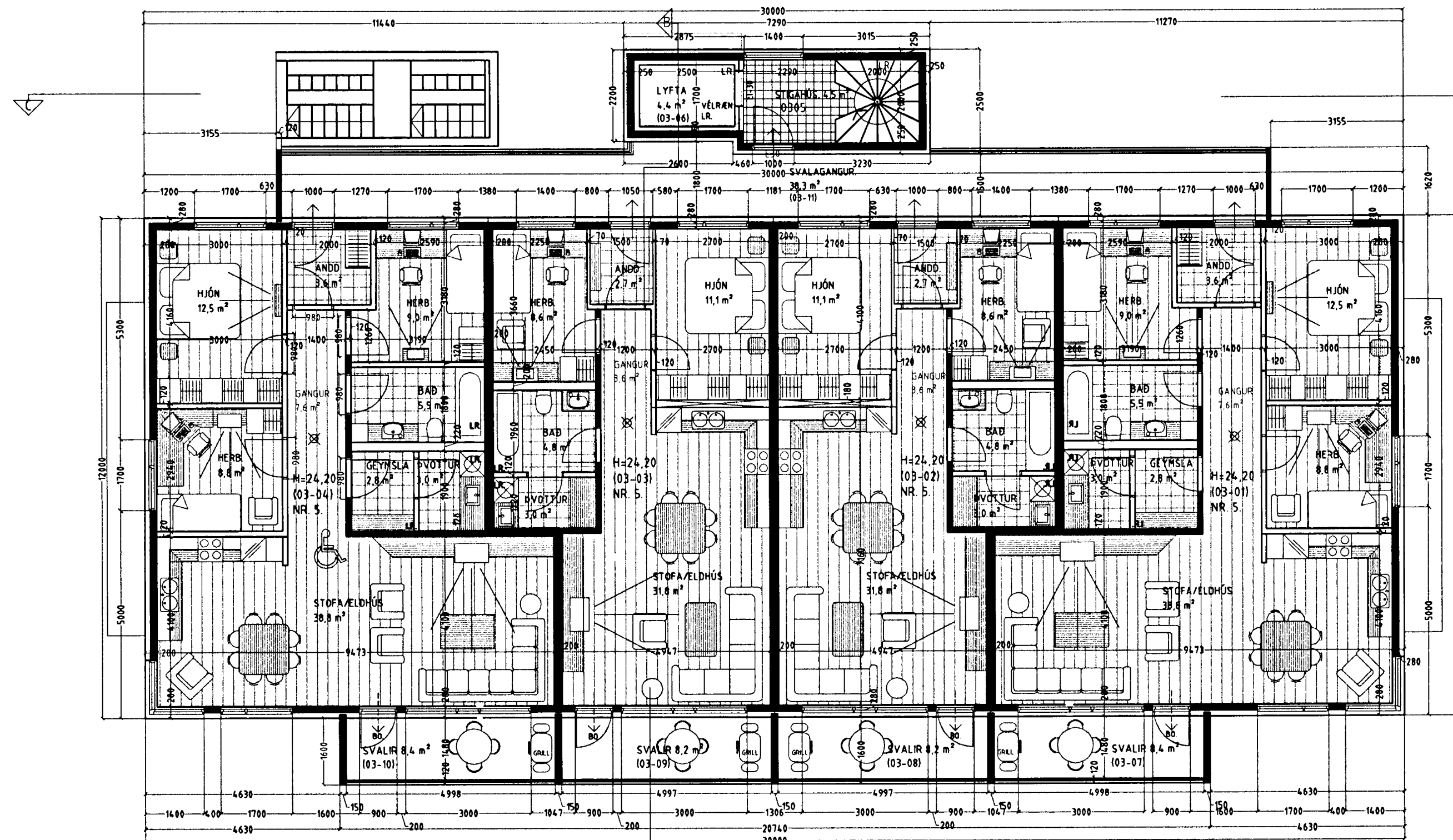

GRUNNMYND 3 HÆÐ. MKV. 1:100.

Skýringar vegna eldvandráttar **Úr Gildi**

- > 80. táknað björgunarp, samkv. reglugerð um brunavarnir og brunamál.
- Táknað rýmingarleið, samkv. reglugerð um brunavarnir og brunamál.
- ⊗ Reykskynjari, staðsetjst samkv. teikningu.

Sérstakar skýringar vegna einangrunnar
Veggir sokkla eru einangraðir 50 sm niður fyrir plötu með 75 mm einangrunarplasti
Útveggir 1, 2, 3, 4, og 5, hæðar eru einangraðir með 100 mm stenull að utanverðu
Þak er einangrað með 150 mm einangrun

Í gluggum er tvöfalt K-einangrunargler (12 mm loftbil í föstum gluggum en 9mm loftbil í opnanlegum gluggafögum og hurðum)
U-gildi (W/m²K) einstakra byggingahluta skulu vera í samræmi við upptalningu hér að neðan:

Þak:	T _i →18°C U-gildi: 0,2
Útveggir:	T _i →18°C U-gildi: 0,4
Léttur útveggur einangraður í grind:	T _i →18°C U-gildi: 0,3
Gluggar (karmar, gler vegið meðaltal, K-gler):	T _i →18°C U-gildi: 2,0
Hurðir:	T _i →18°C U-gildi: 3,0
Gólf: á fyllingu og að óupphittuðu rými:	T _i →18°C U-gildi: 0,3
Gólf að útlöfti:	T _i →18°C U-gildi: 0,2
Útveggir, vegið meðaltal (veggfletir, gluggar og hurðir):	T _i →18°C U-gildi: 0,85.

Að öðru leiti skal mæla við að kötnunarfótur einstakra byggingahluta séu í samræmi við ÍST EN ISO 26946-1.

EINIVELLIR 5 HAFNARFIRÐI.

Sigurður Þorvarðarson byggingafræðingur bfl.
Teiknistofan Strandgötu 11 220 Hafnarfirði.
Sími: 5651510. Netfang: teiknistofan@simnet.is
STH. teiknistofan ehf. kt. 510298-2769. Kf. aðalhönnuðar: 141250-4189.

Skýringar:	Aðaluppdráttur.
Teikning:	Grunnmynd 3 hæð.
Mælikvarði:	1:100. Dagsetning: 24 apríl 2005.
Undirskrift:	<i>117 OT Smp</i>
Blað nr:	3 af 11.
Breytt:	