

Byggingarfulltrúi  
samþykkir erindið.  
08 JULI 2005  
Bent skal á að samþykkt þessi verður ekki virk, fyrr en eftir þinglýsingu eignaskiptis fyrir samþykkingu og skráningu hennar hjá Fasteignamatari ríkisins.  
Byggingarfulltrúinn í Hafnarfirði  
F.h. Kristján Þorarinnsson

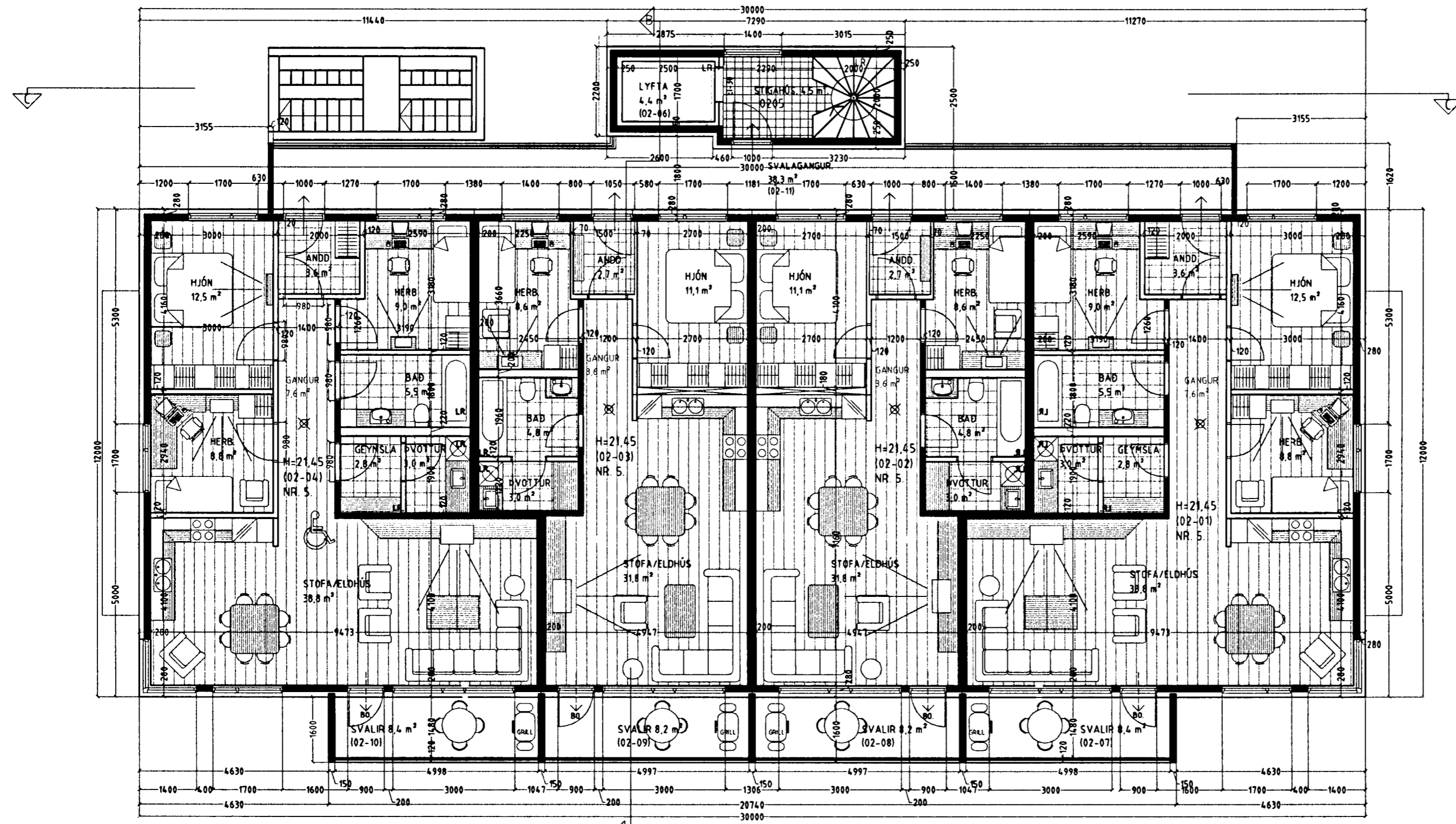

GRUNNMYND 2 HÆÐ. MKV. 1:100.

Skýringar vegna eldvarna:

- > B0. Fáknar björgunarop, samkv. reglugerð um brunavarnir og brunamát.
- Táknar rýmingarleið, samkv. reglugerð um brunavarnir og brunamát.
- ⊗ Reyksskjarni, staðset jíst samkv. teikningu.

Úr Gildi

**Byggingarýsing / verkýsing:**

Kjallari er staðsettyr, einangraður að innan- og eða að utanverðu, sjá teikningu.  
1 - 5 hæð er staðsettyr, einangruð og klædd að utanverðu.  
Undirstöður og botnplata eru staðsettyr á þjappaðri hraunfyllingu.  
Gólfplata á fyllingu á 1 hæð og í kjallara er staðsettyr 12 sm. vélispuð og eða með gólfplögn, með halla að niðurflokkum.  
Gólfplata 1 - 5 hæðir er staðsettyr 22 sm. vélispuð og eða með gólfplögn 4 sm.  
Útveggir hæða eru staðsettyr 150 mm.  
Að utanverðu eru veggir einangraðir og klæddir með beturformuðu lítuðu áll liggjandi.  
Á vegg er fest 45\*100 mm. ál-leiðum c/c 600 mm., leiðum er fest víð steyptan vegg með ál/vindum c/c 1200mm., með Ø 10 mm. múrboltum eða öðrum jafn sterkum festingum.  
Á milli leiðara er einangrað með 100 mm. steinull.  
Klæðning beturformað lítuð áll liggjandi, skrofað og á leiðara.  
Á öllum útblúnum og samskeytum skal gengið frá með formuðum flasingum úr sama efni og klæðningin.  
Vatnsbrötti og áfellar skulu vera úr sama efni og klæðningar.  
Staðsettyr vegghlutar, handröð og sveiðveggir skulu flithúðaðir og málaðir.  
Þak kemur á steypta efstu plötu, á þakð koma tvö lög af állindum þakþappa.  
Þappinn skarast 10 sm. á lengihliðum og skammhliðum. Fyrsta þappalag er lagt í stöðu vatnsfallans.  
Yfirlagið er lagt þennig að samskeyti á undirlagi komi ca. á milli rúllu yfirlags. Þappinn skarast eins og undirlagið.  
Einangrunin skal þola 300 kPa skv. Staðli ISO 844, ss 169:534. Plötur skulu vera notaðar og leggjast í tveimur lögum, 100 mm. og 50 mm., ofan á þappann þennig að þær séu þétt að köntum og vel saman.  
Vanda skal sérstaklega við niðurföll.  
Ofan á einangrun skal leggja drendök 136 gr/m<sup>2</sup>. Dúkurinn skal ganga upp á kanta og upp fyrir endanlegt jarðveggsyrirbörð. Skorð skal úr dúk víð niðurföll.  
Ofan á drendök skal setja 70 mm. draniag úr sjávarmáli 20-80 mm. að þvermát sem farg.  
Meðfram köntum kemur ein helubreidd af heilum 400\*400\*80.  
Nota skal séramíðuð niðurföll úr áll.  
Yfirföll eru á þak.  
Steyptir veggir eru sandspartaðir og málaðir að innanverðu.  
Veggir (ekhindrandi) milli einstakra brunahóta, aðrir en steyptir eru s.m.k. E160 ekhindrandi veggir.  
Hlaðnir E160 veggir, ekkir berandi veggir milli einstakra brunahóta, eru uppbyggðir sem hér segir:  
70 mm. hlaðin vikaveggur, mürhúðaður beggja vegna með 15 mm. mürhúð.  
Léttr E160 veggir, léttr milliveggir á milli einstakra brunahóta eru uppbyggðir sem hér segir:  
35° 120 mm. blíkgrind fyllt með steinullareinangrun og klæddir beggja vegna með 2\*13 mm. gíftaplötum.  
Léttr ekkir berandi innveggir í íbúðum eru sem hér segir:  
35° 70 mm. blíkgrind fyllt með steinullareinangrun og klæddir beggja vegna með 2\*13 mm. gíftaplötum.  
Húsið verður hlað með miðstöðvaröfnum, og eru legnir sjónlegar að hluta.  
LR. téknar loftræsting.  
Herbergi og sveði sem liggja að útvegg eru loftræst um opnari. glugga.  
Lokúð innými eru loftræst í gegnum blík stokka, sjáftrekkjandi eða með vélrænni loftræstingu eftir því sem við á.

EINIVELLIR 5 HAFNARFIRÐI.

Sigurður Þorvarðarson byggingafræðingur bfi.  
Teiknistofan Strandgötu 11 220 Hafnarfirði.  
Sími: 5651510. Netfang: teiknistofan@simnet.is  
STH. teiknistofan ehf. kt. 510298-2769. Kt. aðalhönnuðar: 141250-4189.

Skýringar:	Aðaluppdráttur.
Teikning:	Grunnmynd 2 hæð.
Mælikvæði:	1:100.
Dagsetning:	24 apríl 2005.
Undirskrift:	<i>117 05 Syp</i>
Blað nr.:	2 af 11.
Breytt:	