

INNTRAK VATNSVEITU

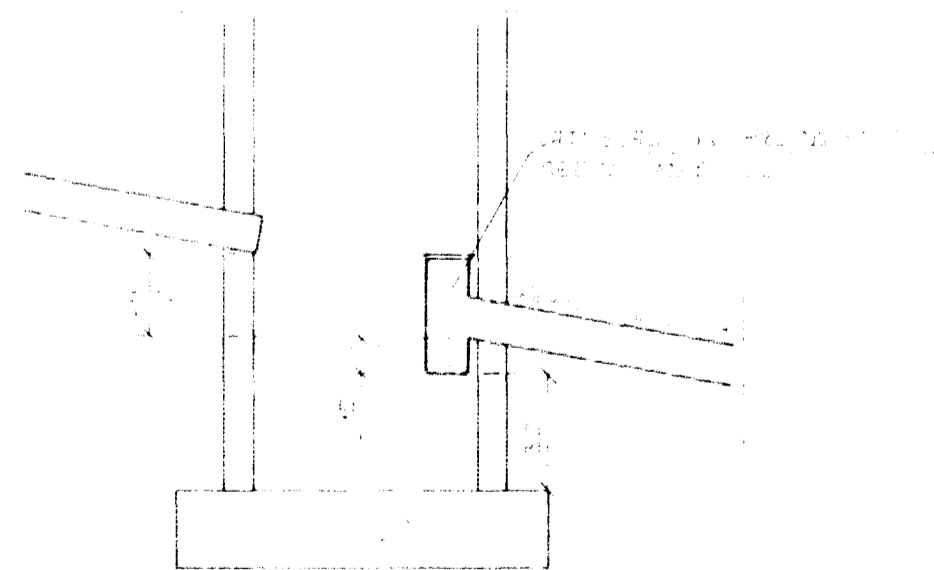

SÆFNARUNDIR

Þessi teikning sýnir hvernig á að tengja vatnsleiðslu við gæðing. Það er mikilvægt að tryggja gæðinginn með góðri sæfni og að tryggja gæðinginn með góðri sæfni.

ÚTGRÖFTUR

ÚTGRÖFTUR FYRIR LEIÐSLUM SKAL EKKI VERA DÝPRI EN 80CM UNDIRSTAÐA. EF NAUÐSYNLEGT ER AÐ LEGGJA LEIÐSLUR DÝPRA EN UNDIRSTAÐUR VERÐUR AÐ LEGGJA LEIÐSLUNA ÞÁ LANGT FRÁ UNDIRSTAÐUM. AÐ ÁSETA MEIRRA SÉ ÖRUGG. HLUTFALL MILLI DÝPTAK OG FÖRLEGGÐAR SKAL EKKI VERA MEIRA EN 1:2.

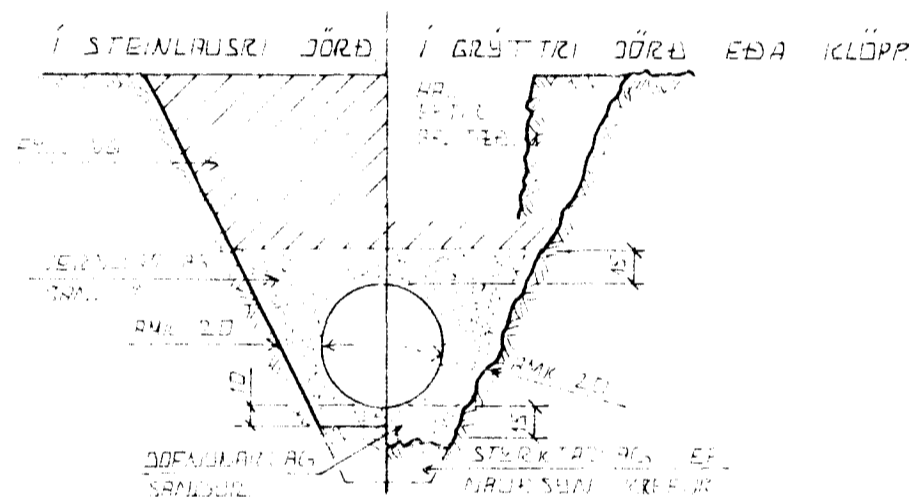
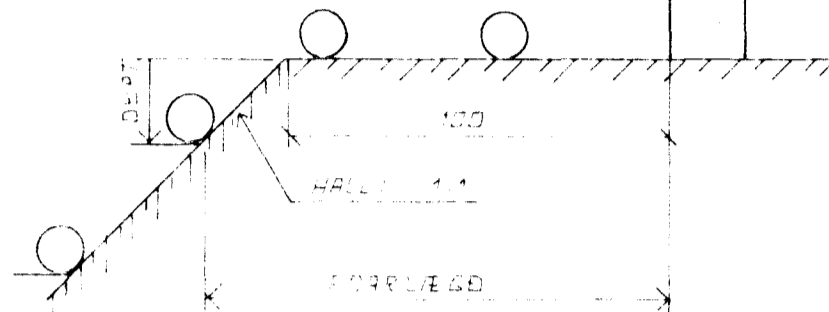

LEIÐSLUSICURAR PLASTRÖRA

ÞURÐARSETA PLASTRÖRA EÐ AÐ STANDAÐ NOTÁLAU ÁK ÞURÐARIS AÐ DÖRÐARINN SEM ÞAÐ LEIÐSLUMIÐ LIGUR ÞEÐST EINKIÐ AÐ HVAÐ JEL SANDUR ER ÞURÐARUR JERNUM EÐST ÞEÐ JELSA SICAL JELSA MÖÐ ÞEÐST ÁK SEM ÁHÆTTA ER A UNDIRSTAÐA.

TÁLN FYRIR GRUNNLAGNIR

- _____ SÍÐUR
- _____ REKNA TNSLÖGN
- _____ REKNA TNSLÖGN +
- _____ DÖRÐ TNSLÖGN
- _____ TNSLÖGN

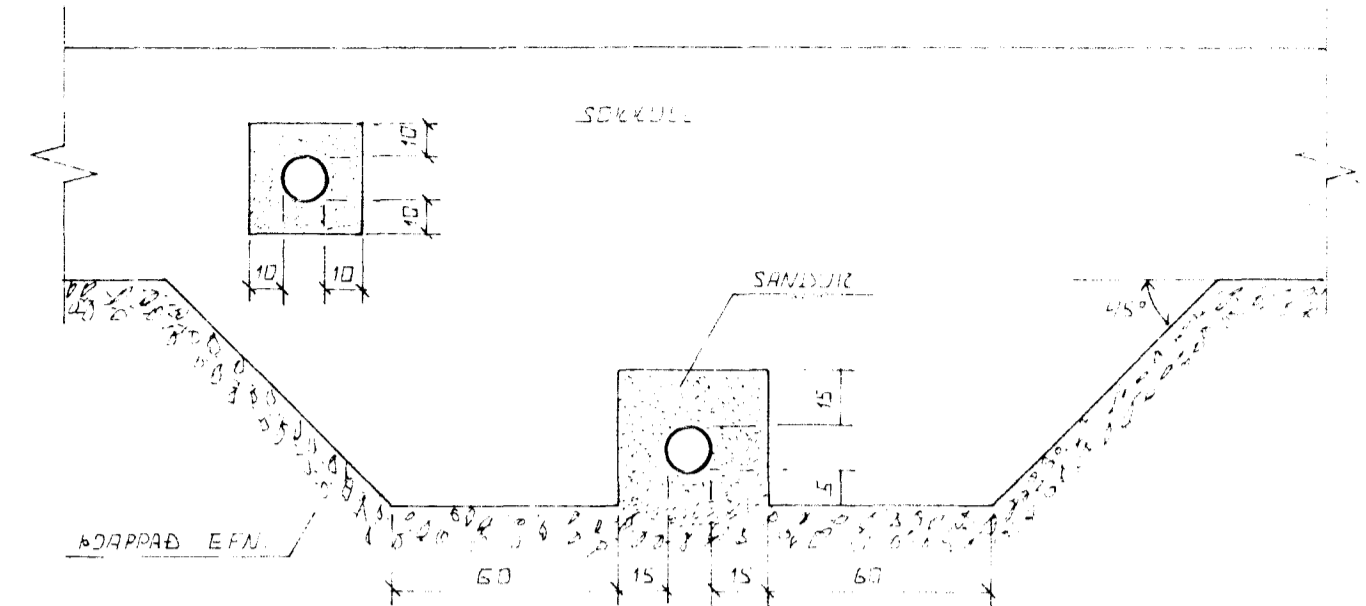

FRÁGANGUR LAGNA UNDIR DG Í SÖKKULVEGG

ÞEÐST SKAL FYRIR LAGNA UNDIR SÖKKULVEGG EÐST EINKIÐ STÖÐUR.

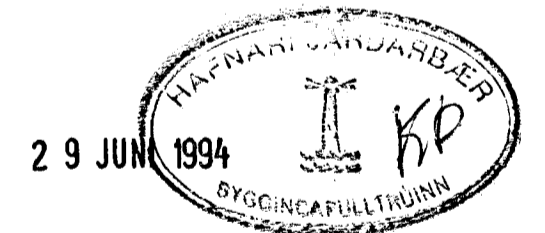

| | | | |
|---|------|----------------|-----------------|
| BR NR | DAGS | EÐLI BREVINGAR | SIGN |
| | | | DAGS JÚNÍ '94 |
| ENGJAHLÍÐ 5 HAFNARFIRÐI ALMENNAR SKÝRINGAR / FRÆRLEGGINGAR OG INNTRAK VATNSVEITU. | | | HANNAÐ |
| MELIKV. | | | TEIKNAD |
| SIGURÐUR ÞORLEIFSSON TERNI KJÖBINGUR F.T.F.I. | | | VERK NR 9433 |
| STRANDGÖTU 11 HAFNARFIRÐI SIMI 54751 | | | BLADNR 2-01 |