

G=17,74

L=19,50

# ENGJAVELLIR 1 HAFNARFIRÐI.

**Byggingarfulltrúi samþykkir erindið.**

**11 MAI 2005**

Bent skal á að samþykkt þessi verður ekki virk, fyrr en eftir þinglýsingu eignaskiptafyrirséðingarmála og skráningu bennar hjá Fastignamatríkisins. Byggingarfulltrúinn í Hafnarfirði. F.h. Kristján Þóráðsson

**Frágangur lóðar:**

Þegar aðaluppdrættir hafa verið samþykktir skal gerður lóðaruppdráttur "séruppdráttur", uppdrátturinn skal vera í samræmi við 3. kafla í byggingarreglugerð (441/1998), og kafla 4.7. Frágangur lóðar, í gildandi skipulagsskilmálum fyrir lóðina. Þess skal sérstaklega gætt að allur búnaður leiksvæða skal vera í samræmi við reglugerð nr. 942/2002, um öryggi leikvallatækja og eftirlit með þeim.

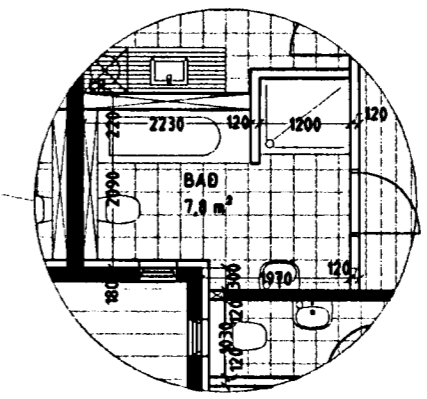

INNRA SKIPLAG Á BÄÐHERBERGI EF ÍBÚÐ ER SÉRHÖNNUÐ FYRIR FATLABA.

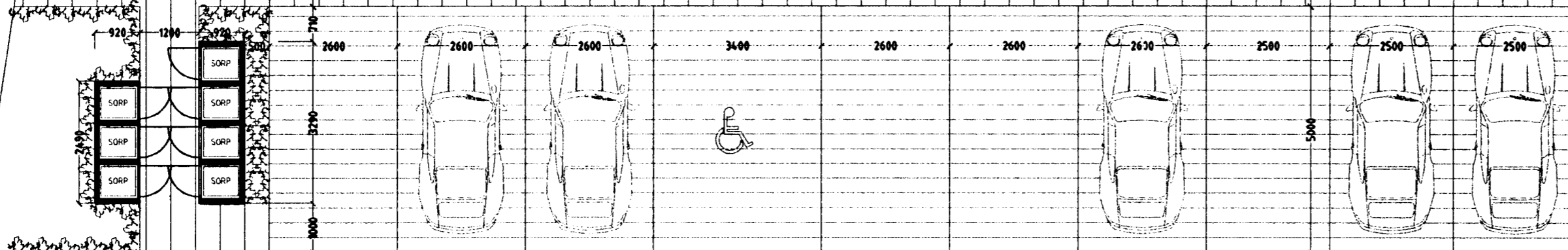
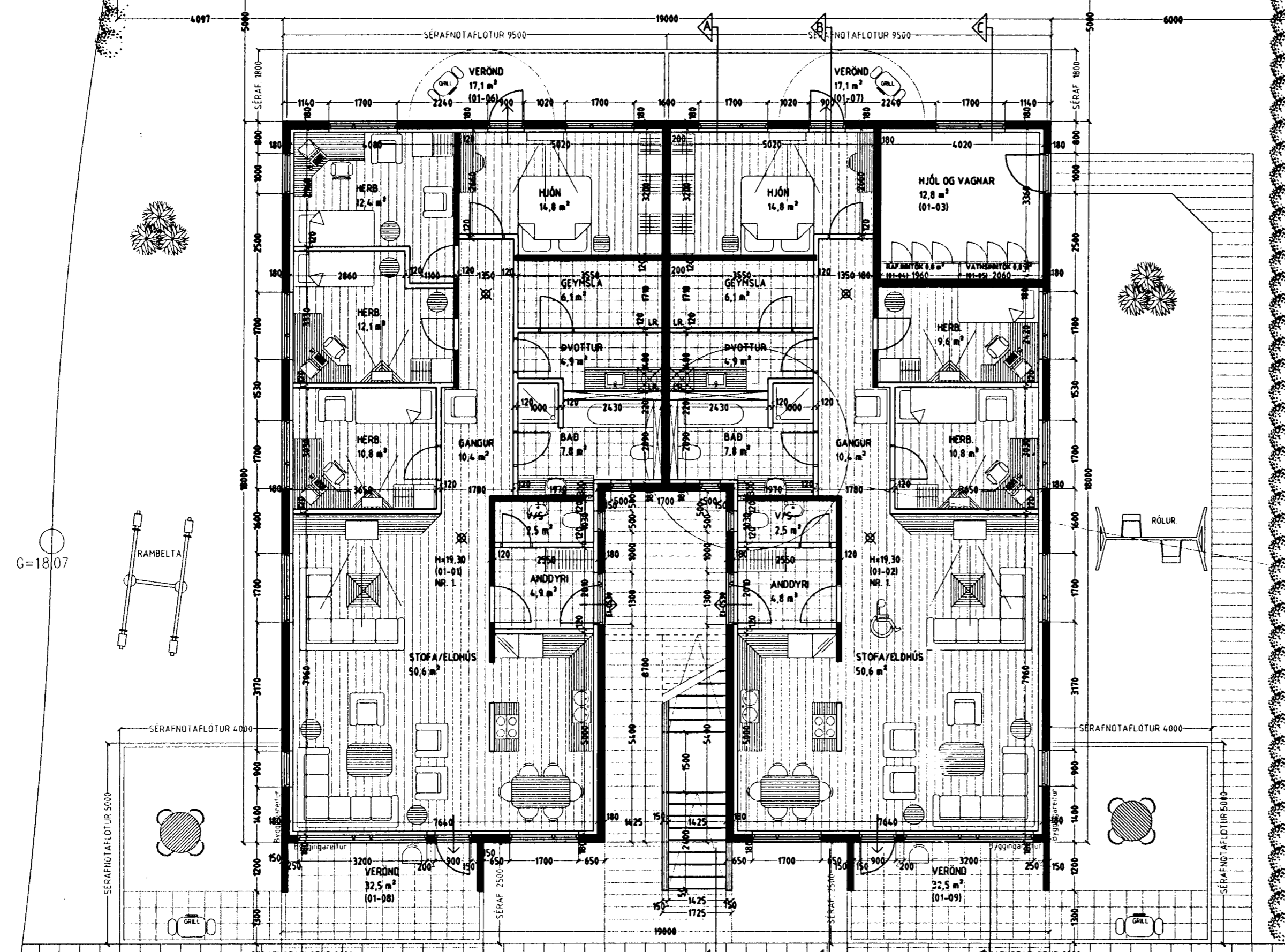
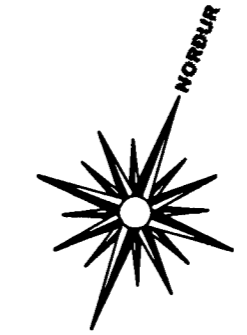

## GRUNNMYND 1. HÆÐ MKV. 1:100.

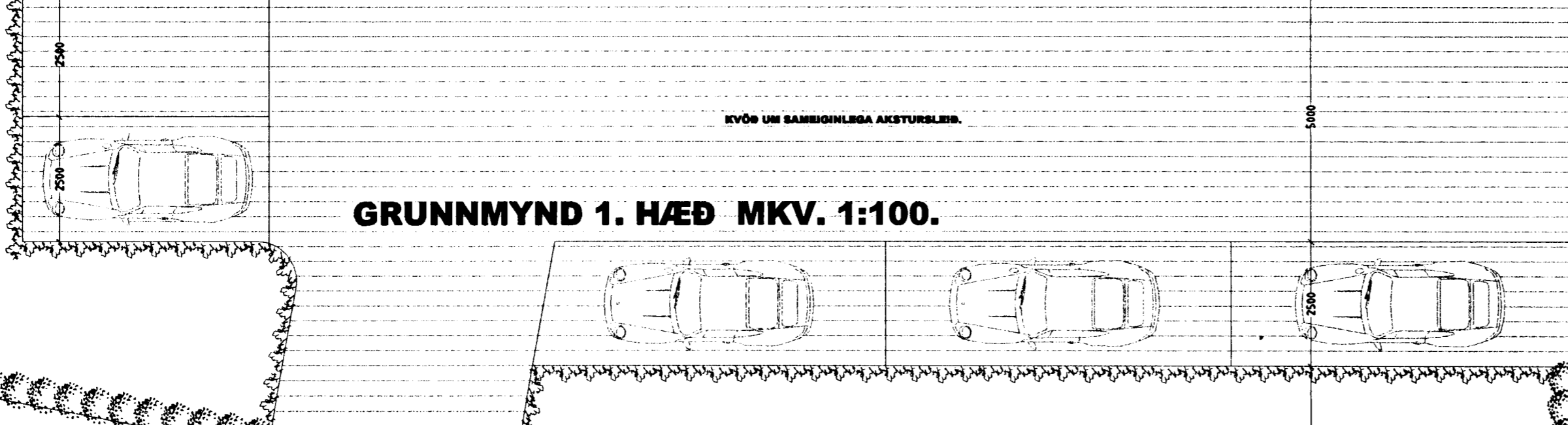

## ENGJAVELLIR 1 HAFNARFIRÐI.

Sigurður Þorvarðarson byggingafræðingur bfi.  
Teiknistofan Strandgötu 11 220 Hafnarfirði.  
Sími: 5651510. Netfang: teiknistofan@simnet.is  
STH teiknistofan ehf. kt. 510298-2769. Kf. aðalhönnuðar: 141250-4189.

Skýringar:	Aðaluppdráttur.
Teikning:	Grunnmynd 1. hæð.
Mælikvæði:	1: 100.
Undirskrift:	<i>28/4 05 Sigurður Þorvarðarson</i>
Blað nr: 1 af 8.	Dagsetning: 19 apríl 2005.
Breytt:	

G=18,07

G=18,63

G=19,00