

GRUNNMYND M:1:50

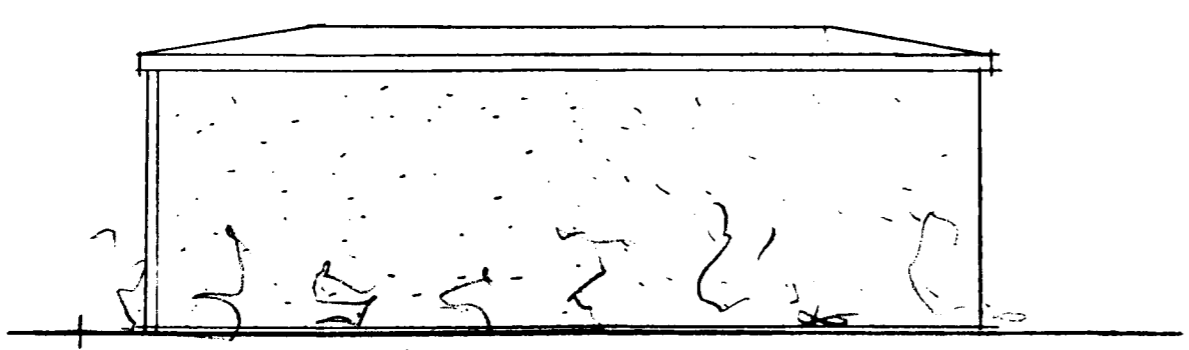

LITLIT SUÐUR M:1:50

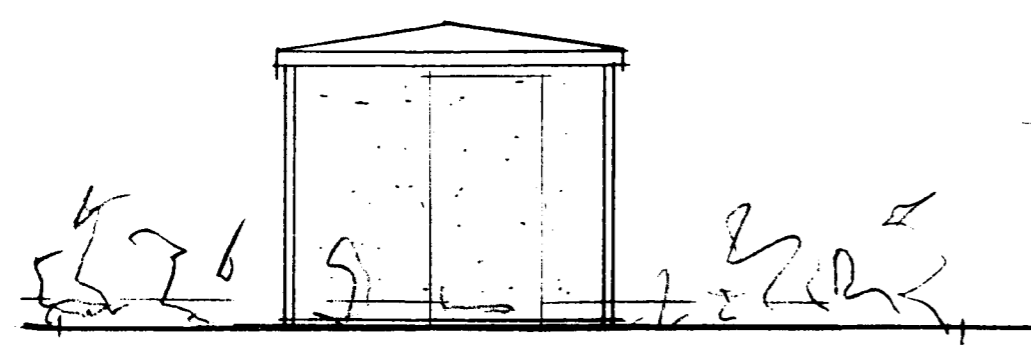

LITLIT AUSTUR M:1:50

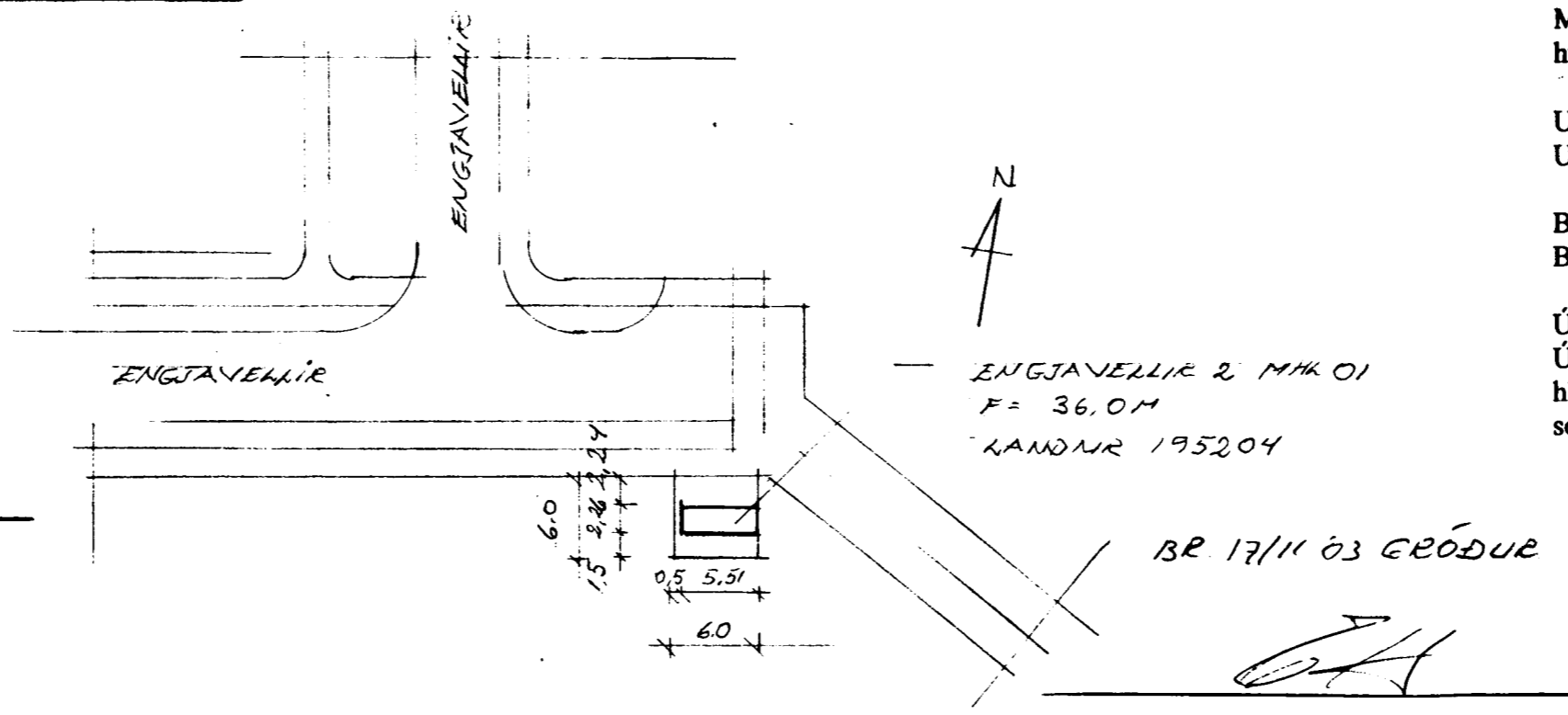

Skráningartafa: Engjavelir 2		Skrásetjari: Erlendur Hjálmarsson															
Landnúmer: 1952/04		Kennitala: 100355-5239															
Matshlutanúmer: 01		Utgáfa: 4.01															
		Dags: 10.11.2003															
Uppskipting og lýsing																	
D0	D1	D2	D3	D4	D5	D6	D7	D8	D9	D10a	D10b	D11	D12	D16	D17		
Lokun	Rými hæð-röö	Nosun tv/s	Höfuðstökun	Eignarhald	Bærflokur m²	DSM Meflokur m²	Sígar m²	Og m²	Brotflokur m²	Brotflokur sk < 1.8	Salarhæð min	Salarhæð max	Trúttó rúm m²	Nálíflokur m²	Birtistálmál m²	Rekjavala skiptarúm m²	D17 Skiptarúm m²
					12,5	0,0	0,0	0,0	12,5	0,0			31,0	11,4	12,5		25,992
													2,5				
	01	1.hæð	Dreifistöð	N	0101	12,5	0,0	0,0	12,5	0,0			28,5	11,4	12,5		
A	0101					12,5			12,5		1,79	1,99	28,5	11,4	12,5	2,28	25,992
Athugasemdir																	
Dreifistöðin er skilgreind sem notarymi þó hún sé eingöngu tæknirými.																	
Samögnir sumra																	
Eignarhald																	
	Eignarhald	Nosun tv/s	Birtistálmál m²	Skiptarúm m²	Skiptarúm m²	Skiptarúm m²	Skiptarúm m²	Skiptarúm m²	Skiptarúm m²	Skiptarúm m²	Skiptarúm m²	Skiptarúm m²	Skiptarúm m²	Skiptarúm m²	Skiptarúm m²	Skiptarúm m²	Skiptarúm m²
	0101	Dreifistöð	12,5	25,992	25,992												
	Alls		12,5	25,992	25,992												

Byggingarlýsing / skýringar:

Mannvirkið er dreifistöð Rafveitu Hafnarfjarðar, HITAV. S.UBURN. húsið er úpphitað og loftræst um sjálftekjandi ristar.

Undirstöður:
Undirstöður eru steinsteyptar á þjappaðri hraunfyllingu.

Botn:
Botnplata er byggð upp á stálprófilum.

Útveggir og þak:
Útveggir og þak eru byggð upp á forsteyptum einingum sem hlotið hafa vottun Rannsóknarstofnunar ríkisins Rb-vottorð nr. 00-25. sem gildir til 19. maí 2005.

ENGJAVELLIR 2 HAF. 101
DAGS 10.11.03
GRUNNMYND, LITLIT, SNED, AFST.
HAF. 1:50, 1:500
ERLENDUR HJÁLMARSSON BFI KLÆBERGI 6. 3.5553860
KT 100355 5239