

Skráningartíðni: Engjavegur 6		Skrásetjari: Gunnar Ólafur Gunnarsson															
Landsnúmer: 195085		Kennitala: 150755-4689															
Matshlutanúmer: 01		Útgáfa: 4.011 Dags: 14.1.2004															
Uppskipting og lýsing		D2	D3	D4	D5	D5M	D6	D7	D8	D9	D10a	D10b	D11	D12	D16	Raktila skilvæðis	D17
D0	D1	Notun	Höfuð	Eignar	Stærðir	Stærðir	Stærðir	Stærðir	Stærðir	Stærðir	Stærðir	Stærðir	Stærðir	Stærðir	Stærðir	Stærðir	Stærðir
Lögn	Hjól	leita	lokun	hald	Stærðir	Stærðir	Stærðir	Stærðir	Stærðir	Stærðir	Stærðir	Stærðir	Stærðir	Stærðir	Stærðir	Stærðir	Stærðir
		Matshluti			482,3	0,0	0,0	0,0	482,3	1,4			1.509,7	414,4	472,8		1.262,888
		Botn											47,9				
	01	1. hæð			245,9	0,0	0,0	0,0	245,9	1,4			873,0	211,2	236,4		279,400
A	0101	Íbúð	N	0101	118,2				118,2		2,75	2,75	325,1	101,6	118,2	2,75	279,400
A	0102	Íbúð	N	0102	118,2				118,2		2,75	2,75	325,1	101,6	118,2	2,75	279,400
A	0103	Hjólavagnar/Inntök	N	X	9,5				9,5		1,35	2,70	22,8	8,0			
	02	2. hæð			236,4	0,0	0,0	0,0	236,4	0,0			788,8	203,2	236,4		338,344
A	0201	Íbúð	N	0201	118,2				118,2		2,70	3,96	394,4	101,6	118,2	3,34	338,344
A	0202	Íbúð	N	0202	118,2				118,2		2,70	3,96	394,4	101,6	118,2	3,34	338,344
C	0203	Svalir	S	0201	12,7				12,7							1,00	12,700
C	0204	Svalir	S	0202	12,7				12,7							1,00	12,700
C	0205	Tréppur/Stigi	U	X	22,7			10,0	22,7								

Byggingarfulltrúi samþykkir erindið.

22 MARS 2004

Bent skal á að samþykkt þessi verður ekki virk fyrr en eftir þinglýsingu eignaskiptafrýslingarinnar og skráningu hennar hjá Fasteignamat ríkisins.

Byggingarfulltrúinn í Hafnarfirði
F.h. Kristján Þórásson

Blað 1 af 3

Stutt Byggingarlýsing:

Sökkjar: Sökkjar eru úr jörnbentri steinsteypu á þjöppðri fyllingu – sjá teikn. verkfræðings. Einangrun er 75mm plasteinangrun og skot ná amk. 50cm niður sökkja að innan.

Botnplata: Botnplata er úr jörnbentri steinsteypu á þjöppðri fyllingu – sjá teikn. verkfræðings. Undir plötu er 75mm plasteinangrun. Ofan á einangrun kemur rakavarnarlag (pölpöst). Ofan á plötu kemur ca. 4sm múrlög.

Plata yfir 1. hæð: Plata yfir 1. hæð er amk. 220mm á þykkt, vélsípuð – sjá teikn. verkfræðings.

Útveggir: Útveggir eru 18sm staðsteyptir og jörnbentir veggir – sjá teikn. verkfræðings. Veggir eru einangraðir að innan með 100mm plasteinangrun. Að utan eru veggir steinaðir og márhúsaðir og málaðir.

Innveggir: Innveggir eru úr 95mm blökkstöðum, hjóðeinangraðir með steinull og klæddir með 13mm gífsplötum.

Þak: Þak er einhalla timburþak úr 225mm trésperrum og trébitum – sjá teikn. verkfræðings. Þakið er klætt með 25mm borðakleðningu. Ofan á borðakleðningu kemur 1 lag þakþoppa og klætt með heilsóðnum þakdrök, þakrennur og þakniðurfüll eru úr aluzink. Loftun er um 35mm rör c/c 600mm á langhlíðum húss.

Gluggar og gler: Gluggar eru smíðaðir úr B-gagnfúðvörðu timbri. Gler er tvöfalt k-gler. Opnanleg fög merkt BO á grunnmynd eru þjögunarop og skulu uppfylla ákv. 159. greinar byggingarreglugerðar. Bláskúrshúð er úr lituðu stáli.

Einangrunargildi: Hámarks-gildi kólnunar byggingarhluta skal vera:

Botnplata	0.3 w/m2k
Útveggir	0.3 w/m2k
Gluggar	2.0 w/m2k
Hurðir	3.0 w/m2k
Þak	0.2 w/m2k
Útveggir; vegið meðaltal	0.85 w/m2k

Undirritaðir eigendur húsanna nr. 8, 10 og 12 við Engjaveili lýsum því yfir að við samþykkjum hér með lóðofrágang á húsunum

För Byggingarfulltrúar
Kt. 5810112490

Engjaveili 8

Engjaveili 10

Engjaveili 12

BYGGINGARFULLTRÚAR
Kt. 633102-4320

tifftopdf - www.rubissoftware.com - Demo Version

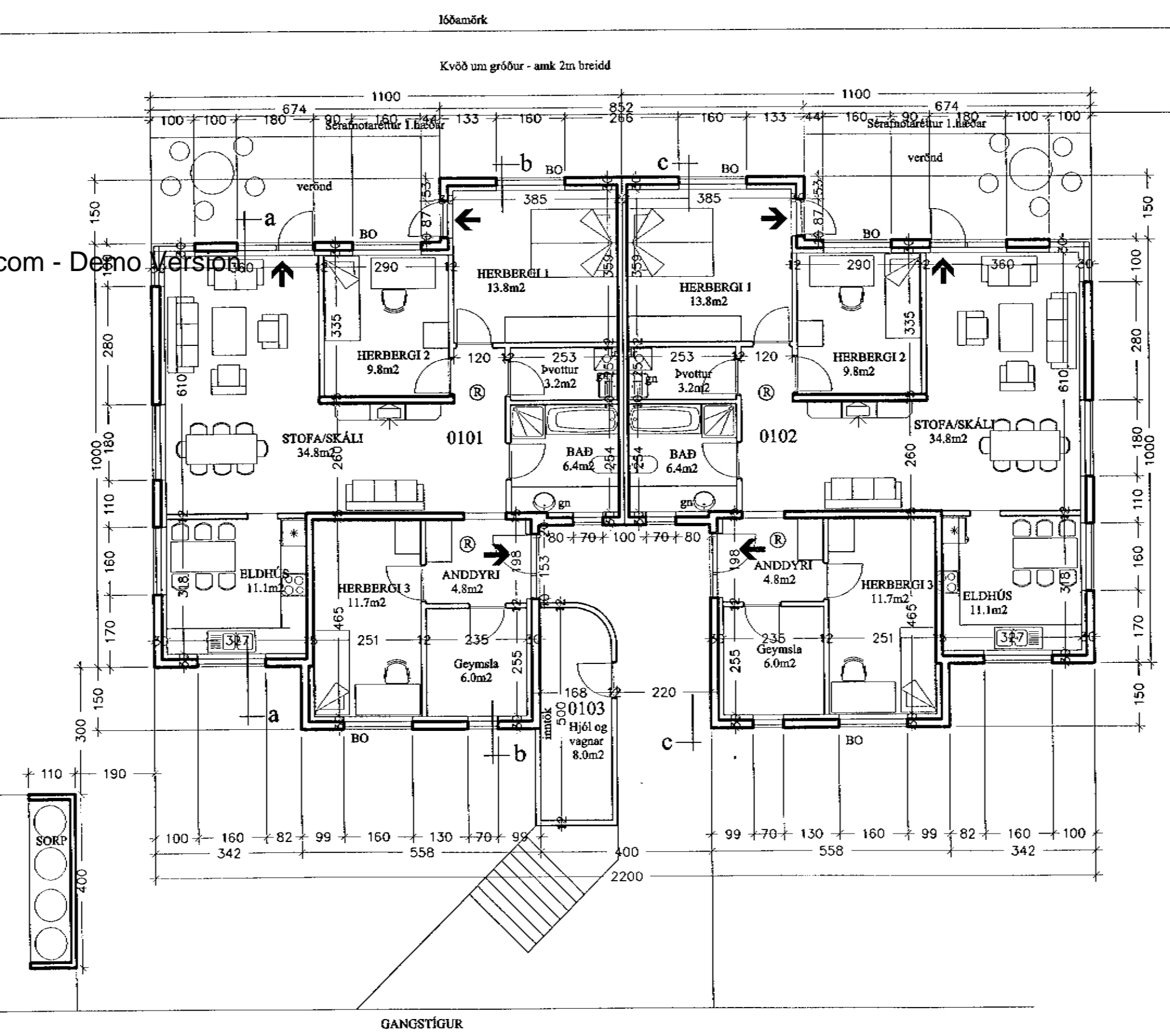

GRUNNMYND 1.HÆÐ 1:100

verkheiti
Engjaveili 6, Hafn.

heiti teikningar
Grunnmynd
dags
20.1.2004

skv.
1:100
N.
A 101

Ársæll Vignisson Arkitekt
kt. 101255-3369
Strandgata 26-28
220 Hafnarfjörður

555 4795

10.3.2004