

GRUNNMYND (efri hæð)

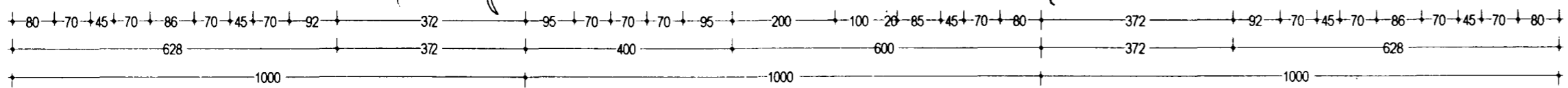

ÞAKMYND

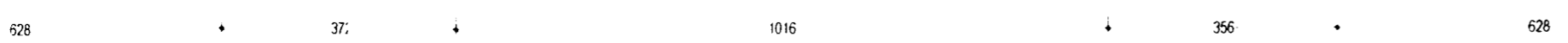
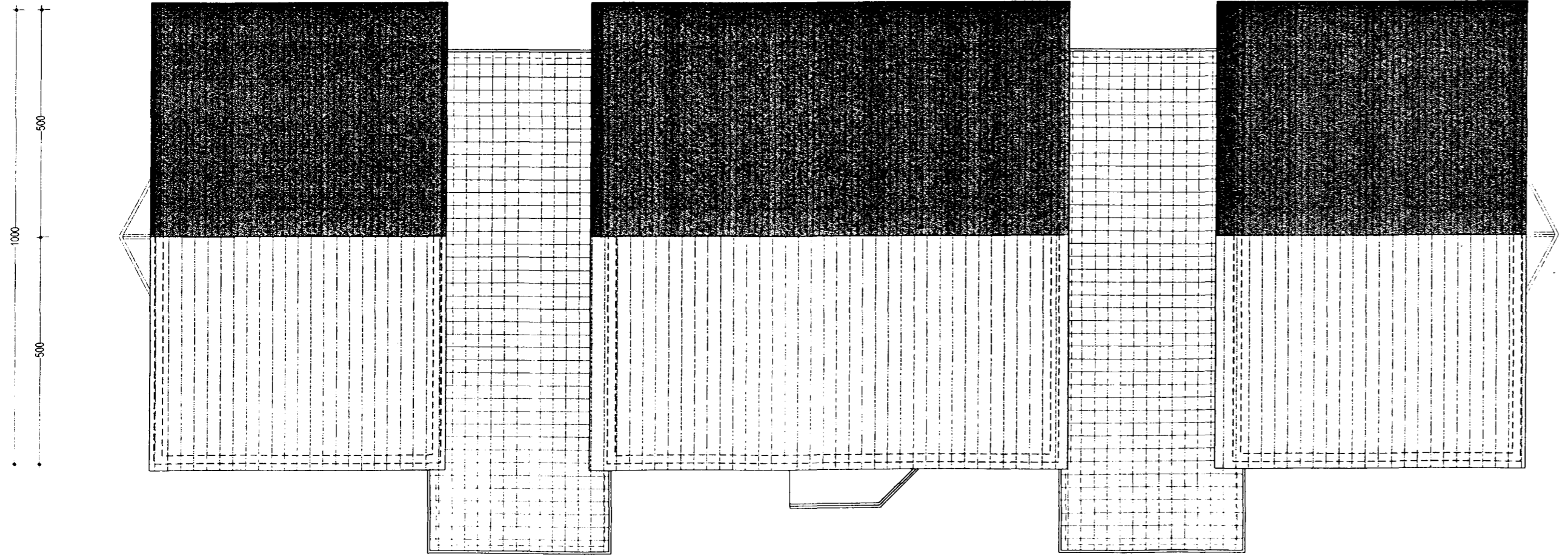

Samþykkt þanir

01.05.01

Byggingarfræðingur / Eignarfræðingur

Þ. Þ. Þ. Þ. Þ.

notéki ekki sem vinnutakning

Stutt byggingarlýsing:
Húsin eru steinsteypt á hefðbundinn hátt, einangruð að innan. Múrhuðud að utan

Gólf á 1. hæð er úr steinsteyptu o. einangrast með 75 mm einangrunarplast með rúmþyngd 24 kg. og með rakavarmalagi úr viðurkenndri plastfilmu. Undirstöðuveggir eru einangraðir 50 sm niður fyrir botnplötu með 75 einangrunarplasti.

Þak er mænispak með 20° halla. Þakspennur eru heilklaðdar með 25/125 mm borðviði, þakpappa og þakstáli. Einangrun í þak er steinull. Loftrásarmýri yfir einangrun > 25 mm, þar undir er vindpappi < 20 Undir einangrun rakavörn PAM > 500

Í gluggum er tvöfalt K-einangrunargler, 12 mm loftbil í föstum gluggum, en 9 mm loftbil í opnanlegum gluggafögum og hurðum.

Stærð og gerð björgunarropa skal vera samkv. 159. gr. í byggingarreglugerð.

Litaval utanhúss gerist í samráði við aðalhönnuð húsanna. Áformað er að múrhúðun sé máluð í ljósum lit, en þakstál og þakantar séu í gráum, hlutlausum lit. Svalahandrið í dökkrauðum lit.

Rýmingarleiðir í dagdeild eru um útidyr og svaladyr, en um útidyr og björgunarop úr hverju svefnherbergi í svefndeild.

Burðarvirki hússins er lágmark REI30.

Veggir milli bílgeymslu og íbúðar eru REI60

Dyr milli íbúðar og bílgeymslu er EICS30.

Reykskyngjara verður komið fyrir í dagstofu, svefndeild og í bílgeymslu. Hitaskynjari verður settur upp í eldhúsi.

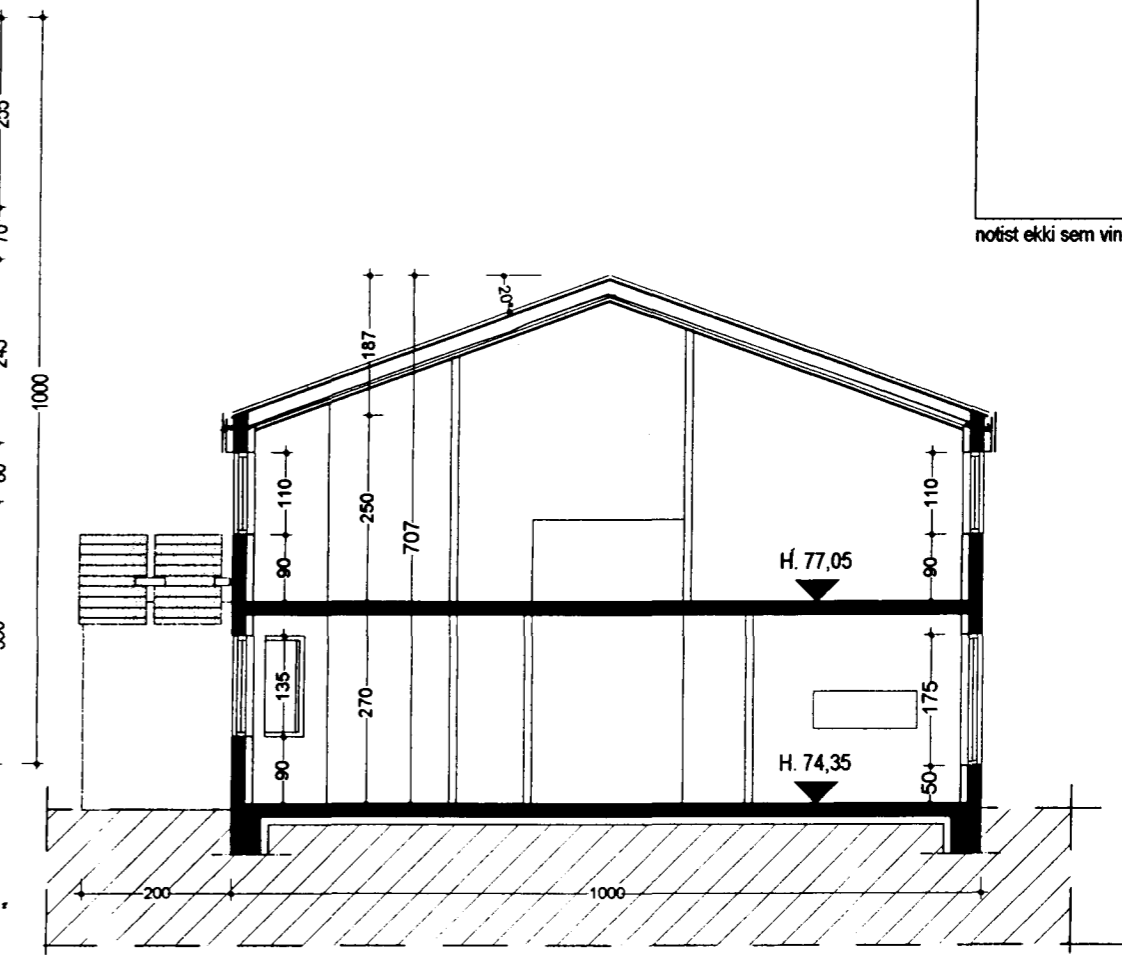

SNÍÐ A-A

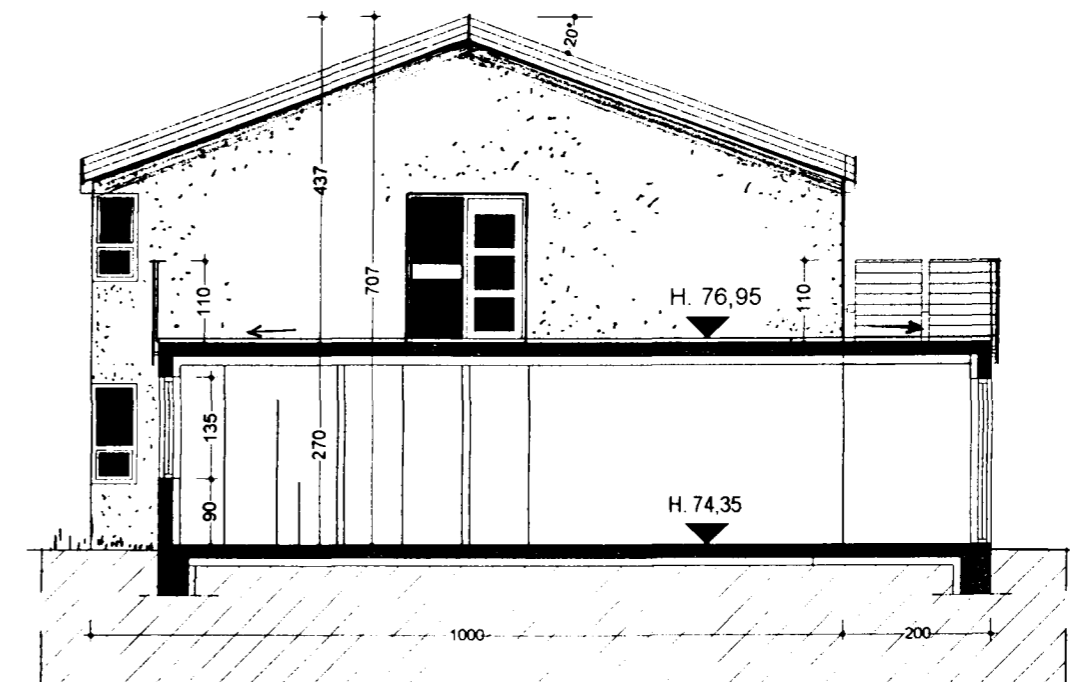

SNÍÐ B-B

Steypt plata, sem myndar þaksvallir yfir bílgeymslu o.fl. skal vera lágmark 18 sm. Þykk, járnþent með tvöfaldr grind og vel járnúð í hornum til koma í veg fyrir sprungur. Platan vélslipist með vatnshalla í tver áttir, þ.e. að svalahandriðum. Gerf er ráð fyrir að endanlegt yfirborð á þaksvólum sé flisalögn í viðurkenndu lími. Platan steypist á 100 mm einangrunarplast m. rúmþyngd 24 kg.

ERLUÁS 8-10-12 HAFNARFIRÐI

teikning: GRUNNMYND (efri hæð) - SNÍÐ - ÞAKMYND

mkv. : 1:100 dags. 01.05.'01 Nr. 3
br. 23.08.01

Þ. Þ. Þ. Þ.
BJÖRN J. EMILSSON teiknistofa Efstaleiti 14 280534 - 4639 s 698 9410