

SNEID A

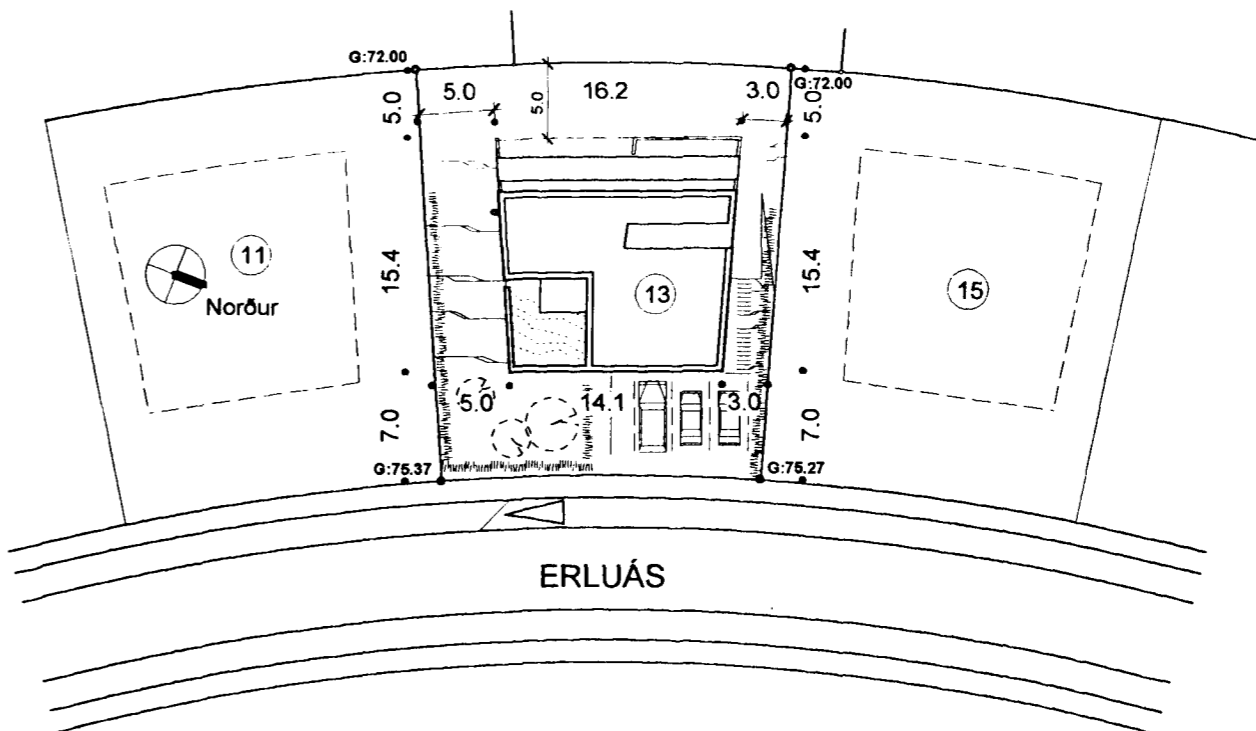

AFSTÖÐUMYND 1:500

25.09.2001	lofthæð, þykkt plötu, másetn.
17.09.2001	másetn skráning, rýmisnr., ofl.

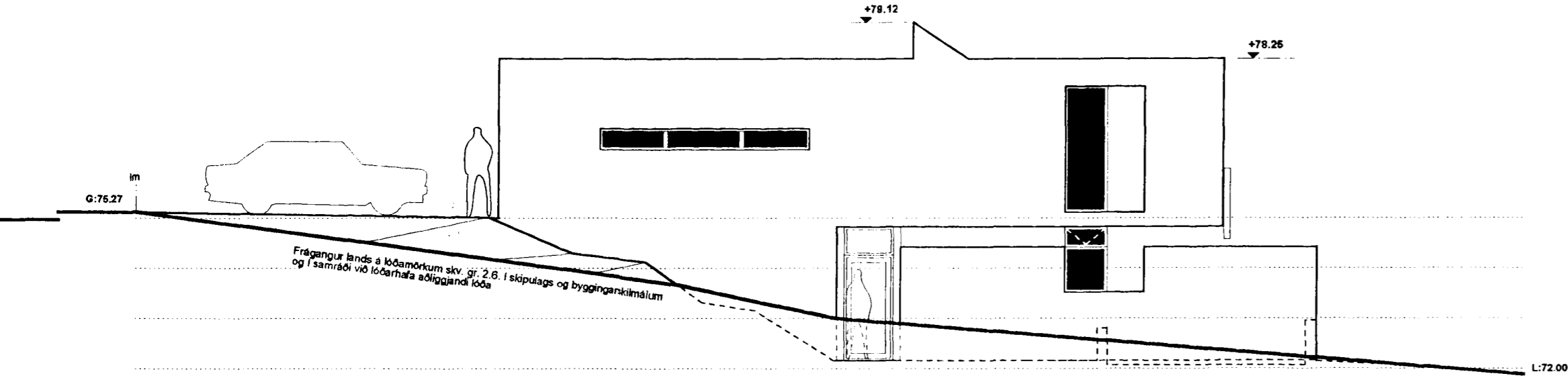

SNEID B

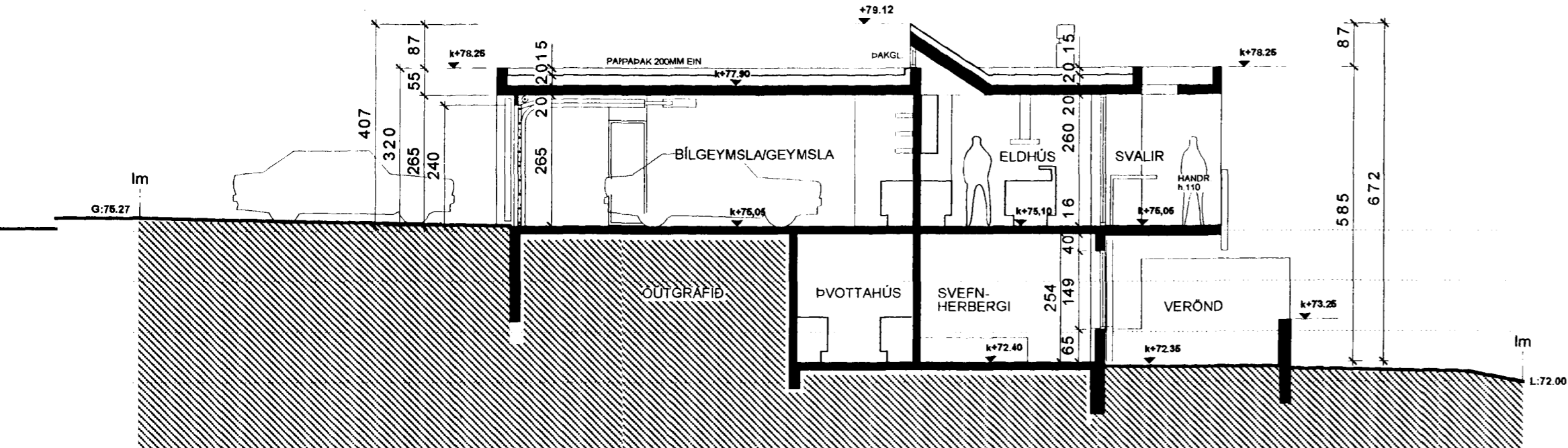

SNEID B

BYGGINGARLÝSING:

Nýbygging á lóðinni Erluás 13, Hfj

Hlutverk: Íbúðarhús / einbýli.

Lýsing:

- Byggingin er á tveimur hæðum; aðkoma og bílgeymsla ásamt eldh., borðst. og stofu eru á efri-/götu-hæð. Svefnh., bað, þvottah. og geymsla eru á neðri hæð.
- Byggingin stendur á steiptum sökkli, er úr jámbentri steinsteypu (sjónsteypa), einangruð að innan og þússuð/máluð í ljósum lit auk viðarklæðn. að hluta að utan.
- Burðarvirki er berandi út- og innveggir.
- Undirstöður og botnplata eru staðsteyptar á þjappaðri fyllingu.
- Þak er steipt plata, "flatt".
- Ofan á plötuna kemur þéttlag/asfaltþappi og einangrað með roofmate 2x100 mm rakaheldri einangrun (öfugt þak).
- Gluggar og hurðir eru álkerfi, settir í eftir á.
- Gler í gluggum er tvöfalt einangrunargler, K-gler.
- Klæðning lofts í bílgeymslu verður í flokki 1.
- Inntak hita, neysluvatns og rafmagns er í bílgeymslu.
- Heitur pottur skal vera útbúinn með læstu loki.
- Sorpgæmsla er við bílgeymslu/kjallarainng.
- Fragangur á lóðamörkum verði gerður í samráði við lóðarhafa aðliggjandi lóða.

Loftræstímál:

Öll rými sem ekki hafa opnanleg gluggafög eru vélrænt loftræst, sjá grunnmyndir (Lr).

Einangrun:

Botnplata er einangruð með 75 mm einangrunarplasti, veggir sökkla eru einangraðir 500 mm niður fyrir plötu með 75 mm einangrunarplasti. Útveggir eru einangraðir með 100 mm plasteinangrunarplötum. Þak er einangrað með 2x100 mm vatnsheldri frauðeinangrun ofan á plötu. Í gluggum er tvöfalt einangrunargler, 12mm loftrúm í föstum gluggum en 9 mm loftrúm í opnanlegum gluggafögum og hurðum. Uppfylla skal IST-66 varðandi kólnunartölur og einangrun einstakra byggingarhluta.

Eldvarnir:

Bílgeymsla er aðskilin frá íbúðarhúsi með EI60 veggjum og EICS30 hurð. Reykskynjarar á hverja hæð hússins. Allar klæðningar verða í flokki 1. Handslókkvitæki verða sett upp í samráði við Eldvarnareftirlitið. Opni eldstæði (arinn) skal uppfylla ákv. 192.gr. byggingarreglugerðar.

Srærdír:

Lóð: 632.7 m²
nýtingarhlutfall 0,4
Sjá nánar um stærðir í skráningartöflu á uppdrætti nr. 13-400

Bilastæði:

Bilastæði á lóð: 3 stæði

ERLUÁS 13

AFSTÖÐUMYND
ÚTLIT & SNEIÐMYNDIR

2011	teikning
1:100	varksúmer
03.07.01	dags

pk - hönnun
ARKITEKTAR
691196-2369
INGOLFSSSTRÆTI 11A
REYKJAVÍK 101
5518050 SIMI
5518077 FAX
palmark@simnet.is
palmarkristmundsson arkitekt
080455269

Zilma Pétur

13-100 B teikn nr. breyting