

# ERLUÁS 14, 16 OG 18 HAFNARFIRÐI.



Samþykkt þann

15 OKT. 2001

Byggingafultrúinn í Hafnarfirði  
F.h. Kristján Þórarinnsson



VESTUR. M. 1:100.

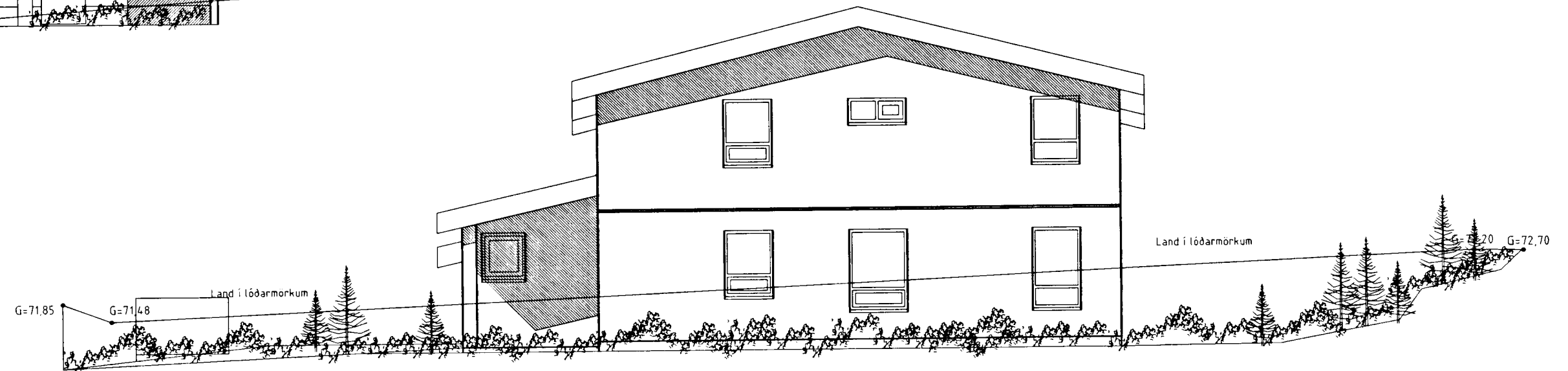

SUÐUR. M. 1:100.

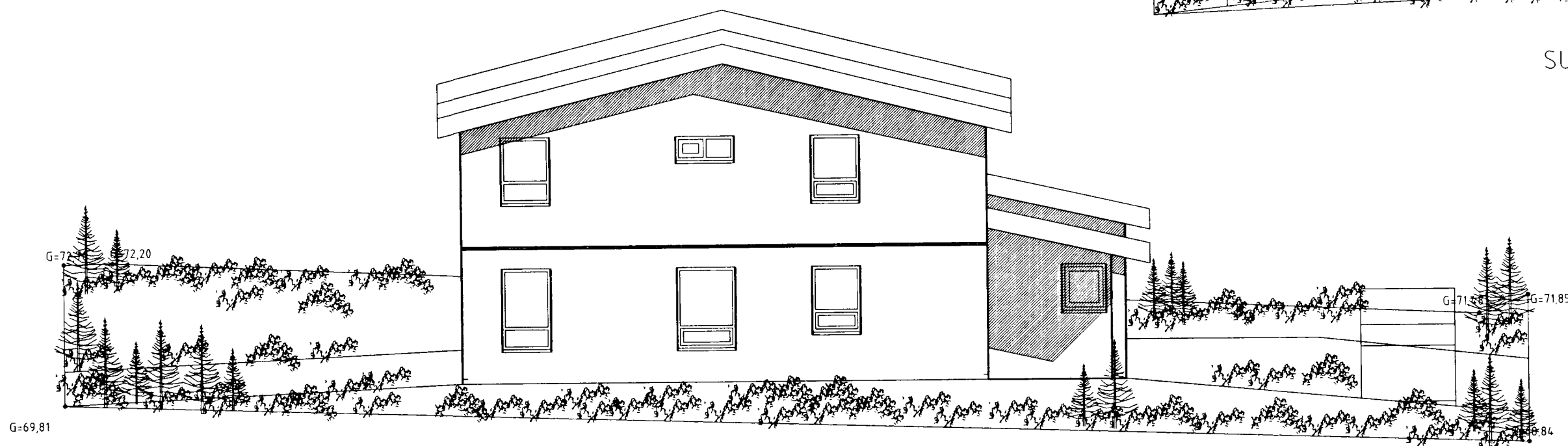

NORÐUR. M. 1:100.



AUSTUR. M. 1:100.

Varðandi frekari málsetningar, sjá sérteikningar aðalhönnuðar í mkv. 150.  
Séruppdrættir skulu unnir þegar aðaluppdrættir hafa verið samþykktir af byggingaryfirvöldum.

## ERLUÁS 14, 16 OG 18 HAFNARFIRÐI.

Sigurður Þorvarðarson byggingafræðingur b.f.í.  
Teiknistofan Strandgötu 11 220 Hafnarfirði.  
STH teiknistofan ehf. kt. 510298-2769. Kf. aðalhönnuðar: 141250-4189.  
Sími: 5651510. Netfang: teiknistofan@istandia.is

Skýringar:	Aðaluppdráttur.
Teikning:	Útlit
Mælikvarði:	1:100
Undirskrift:	<i>9/108 ljf</i>
Blað nr:	3 af 5
Dagsetning:	28. júní 2001.
BREYTT:	Hæðar setningu húss nr 16 breytt, og hús stölluð innbyrðis í okt 2001.