

ERLUÁS 14, 16 OG 18 HAFNARFIRÐI.

Samþykkt þann
15 OKT. 2001

Byggingafrúnn í Hafnarfirði
F.h. Kristján Þórarinnsson

BP

NORÐUR

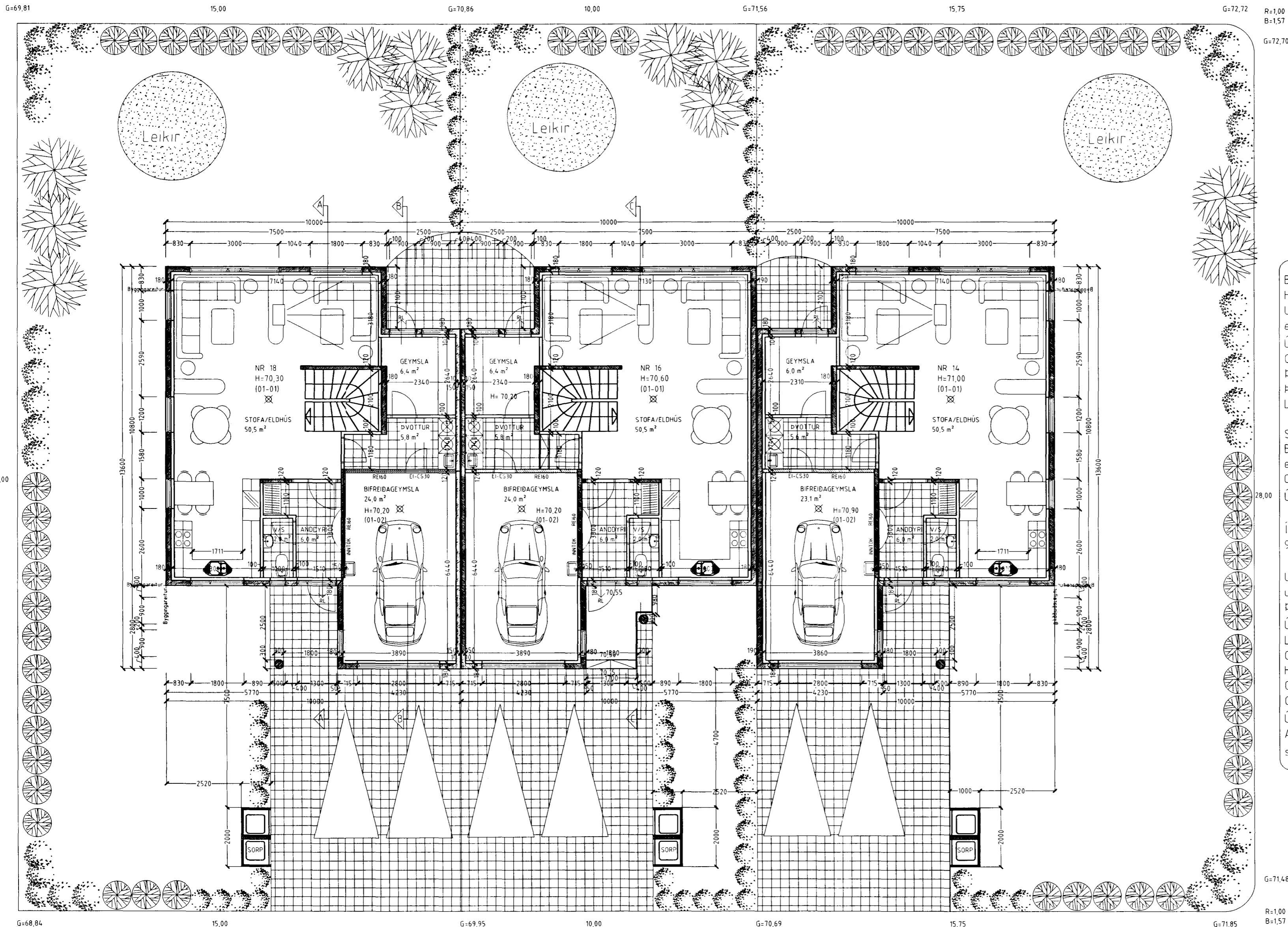
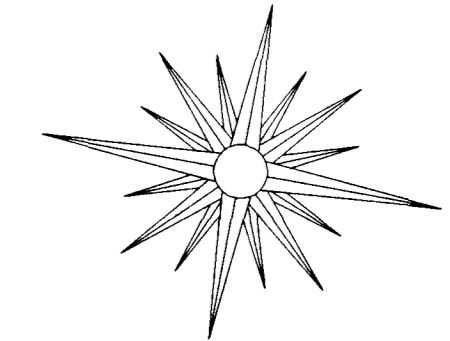

Byggingarlýsing / verklýsing
Húsið er staðsteypt á hefðbundinn hátt með stálklæddu þaki. Undirstöður og botnplata eru staðsteyptar á þjappaðri hraunfyllingu og eða á klopp.
Útveggir staðsteyptir 18 sm einangrun 100 mm múrhúð 2 sm
Gólfplata 2 hæðar a.m.k 18 sm staðsteypt, íloagn 4 sm
Þak, timbursperrur heilklæddar með 25x150 mm borðvið, þakpappa og þakstáli þakeinangrun 200 mm (steinull).
LR tákna loftræsting.

Sérstakar skýringar vegna einangrunar:
Botnplata er einangruð með 75 mm einangrunarplasti, veggir sokkla eru einangraðir 50 sm niður fyrir plötu með 75 mm einangrunarplasti.
Ofan á einangrun botnplötu skal leggja þolplast (rakasperra).
Útveggir eru einangraðir með 100 mm einangrunarplasti.

Í gluggum er tvöfalt K-einangrunargler (12 mm loftbil í föstum gluggum en 9mm loftbil í opnanlegum gluggafogum og hurðum)

U-gildi (W/m²K) einstakra byggingahluta skulu vera í samræmi við upptögnu hér að neðan:

Þak:	T _i ≥ 18°C U-gildi: 0,2
Útveggir:	T _i ≥ 18°C U-gildi: 0,4
Léttur útveggur einangraður í grind:	T _i ≥ 18°C U-gildi: 0,3
Gluggar (karmar, gler vegið meðaltal, K-gler):	T _i ≥ 18°C U-gildi: 0,3
Hurðir:	T _i ≥ 18°C U-gildi: 0,3
Gólf á fyllingu og að óupphittuðum rými:	T _i ≥ 18°C U-gildi: 0,3
Gólf að útilofti:	T _i ≥ 18°C U-gildi: 0,2
Útveggir vegið meðaltal (veggfletir, gluggar og hurðir):	T _i ≥ 18°C U-gildi: 0,3

Að öðru leiti skal miða við að kólnunartölur einstakra byggingahluta séu í samræmi við ÍST EN ISO 6946:1996.

ERLUÁS 14, 16 OG 18 HAFNARFIRÐI.

Sigurður Þorvarðarson byggingafræðingur bfi.
Teiknistofan Strandgötu 11 220 Hafnarfirði.
STH teiknistofan ehf. kt 510298-2769. Kf. aðalhönnuðar 14.1250-4.189.
Sími: 5651510. Netfang: teiknistofan@islandia.is

Skýringar:	Aðaluppráttur.
Teikning:	Grunnmynd 1 hæð / skýringartekstar
Mælikvæði:	1: 100
Undirskrift:	<i>9/1007/lyk</i>
Blað nr: 1 af 5	Dagsetning: 12. júlí 2001.
BREYTT: Hæðar setningu húss nr 16 breytt, og hús stölluð innbyrðis í október 2001.	

GRUNNMYND 1 HÆÐ MKV. 1:100.

Vaðandi frekari málsetningar, sjá sérteikningar aðalhönnuðar í mkv 150
Sérupprættir skulu unnir þegar aðalupprættir hafa verið samþykktir af byggingaryfirvöldum.

Skýringar vegna eldvarna:

- > BO tákna björgunarp, samkv. reglugerð um brunavarnir og brunamál
- > Tákna rýmingarleið, samkv. reglugerð um brunavarnir og brunamál
- ⊗ Reykskynjari, staðsetjst samkv. teikningu.