

ERLUÁS 14, 16 OG 18 HAFNARFIRÐI.

Samþykkt þann
20 JUNÍ 2002
Byggingefulltrúinn í Hafnarfirði
E.h. Kristján Þórarinnsson

KP

NORÐUR

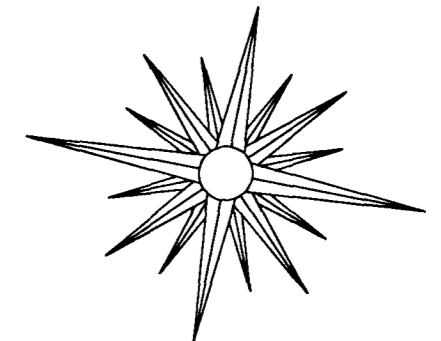

Byggingarlýsing / verklýsing:
Húsið er staðsteypt á hefðbundinn hátt með stálklæddu þaki. Undirstöður og botnplata eru staðsteyptar á þjappadri hraunfyllingu og eða á klöpp.
Útveggir staðsteyptir 18 sm. einangrun 100 mm. múrhúð 2 sm.
Gólfplata 2 hæðar a.m.k. 18 sm. staðsteypt, ílögn 4 sm.
Þak, timbursperrur heilklaðdar með 25x150 mm borðvið, þakpappa og þakstáli. Þakeinangrun 200 mm (steinull).
LR. táknað loftræsting.

Sérstakar skýringar vegna einangrunar:
Botnplata er einangruð með 75 mm einangrunarplasti, veggir sökkla eru einangraðir 50 sm niður fyrir plötu með 75 mm einangrunarplasti. Ofan á einangrun botnplötu skal leggja þolplast (rakaserra).
Útveggir eru einangraðir með 100 mm einangrunarplasti.

Í gluggum er tvöfalt K-einangrunargler (12 mm loftbil í föstum gluggum en 9mm loftbil í opnanlegum gluggafögum og hurðum.

U-gildi (W/m²K) einstakra byggingahluta skulu vera í samræmi við upptalningu hér að neðan:

Þak: $T_i \geq 18^\circ\text{C}$ U-gildi: 0,2
Útveggir: $T_i \geq 18^\circ\text{C}$ U-gildi: 0,4
Léttur útveggur einangraður í grind: $T_i \geq 18^\circ\text{C}$ U-gildi: 0,3
Gluggar (karmar, gler vegið meðaltal, K-gler): $T_i \geq 18^\circ\text{C}$ U-gildi: 0,3
Hurðir: $T_i \geq 18^\circ\text{C}$ U-gildi: 0,3
Gólf: á fyllingu og að óupphituðu rými. $T_i \geq 18^\circ\text{C}$ U-gildi: 0,3
Gólf að útilofti: $T_i \geq 18^\circ\text{C}$ U-gildi: 0,2

Útveggir vegið meðaltal (veggfletir, gluggar og hurðir): $T_i \geq 18^\circ\text{C}$ U-gildi 0,3
Að öðru leiti skal miða við að kölnunartölur einstakra byggingahluta séu í samræmi við ÍST EN ISO 6946:1996.

ERLUÁS 14, 16 OG 18 HAFNARFIRÐI.

Sigurður Þorvarðarson byggingafræðingur b.f.í.
Teiknistofan Strandgötu 11 220 Hafnarfirði.
STH teiknistofan ehf. kt. 510298-2769. Kf. aðalhönnuðar: 141250-4189.
Sími 5651510. Netfang: teiknistofan@islandia.is

G=71,48
R=1,00
B=1,57

Skýringar:	Aðaluppdráttur.
Teikning:	Grunnmynd 1 hæð / skýringartekstar
Mælikvarði:	1:100.
Undirskrift:	
Blað nr.:	1 af 5. Dagsetning: 12. júlí 2001.
BREYTT:	Hæðar setningu húss nr 16 breytt, og húsið stólluð innbyrðis í október 2001.
BREYTT:	Hurð sett á austurhlíð húss nr. 18. Dags 01.06.02.

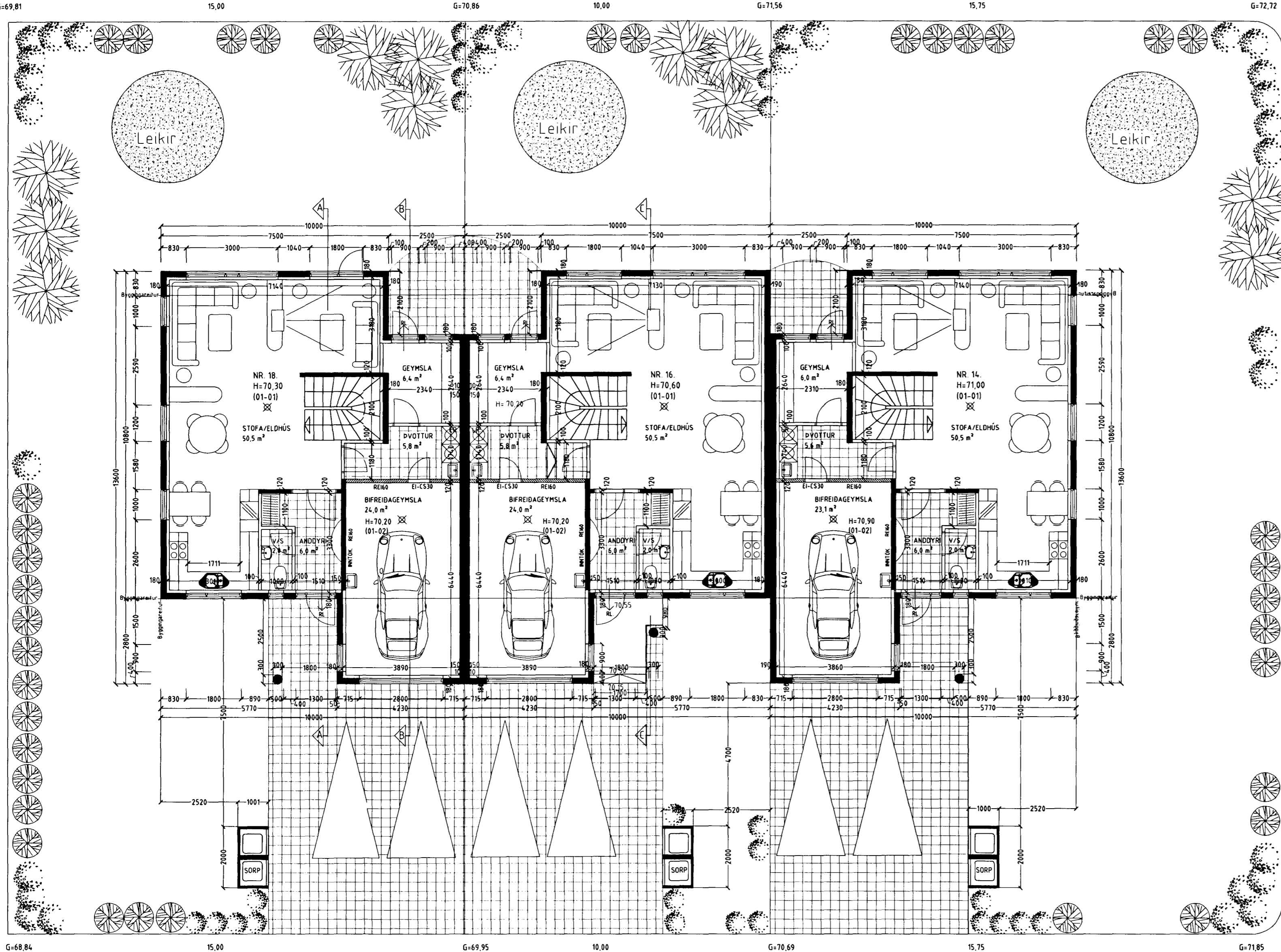

GRUNNMYND 1 HÆÐ MKV. 1:100.

Vardandi frekari málsetningar, sjá sérteikningar aðalhönnuðar í mkv. 150.
Séruppdrættir skulu unnir þegar aðaluppdrættir hafa verið samþykktir af byggingaryfirvöldum.

Skýringar vegna eldvarna:

- > B0. Táknað þjörgunarpop, samkv. reglugerð um brunavarnir og brunamál.
- Táknað rýmingarleið, samkv. reglugerð um brunavarnir og brunamál.
- ⊗ Reykskynjari, staðsetjast samkv. teikningu