

ERLUÁS 14, 16 OG 18 HAFNARFIRÐI.



Samþykkt þann

20 JUNI 2002

Byggingafulltrúinn í Hafnarfirði
F.h. Kristján Þórarinnsson

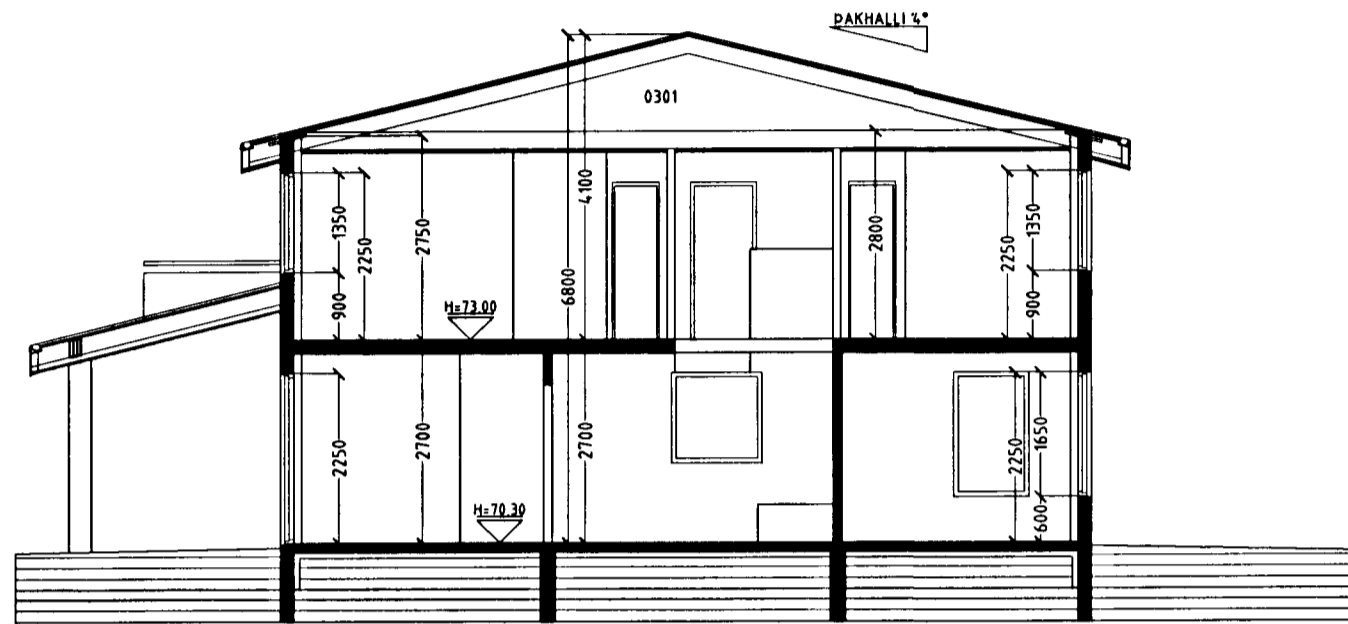

SNID A-A. mkv. 1:100.

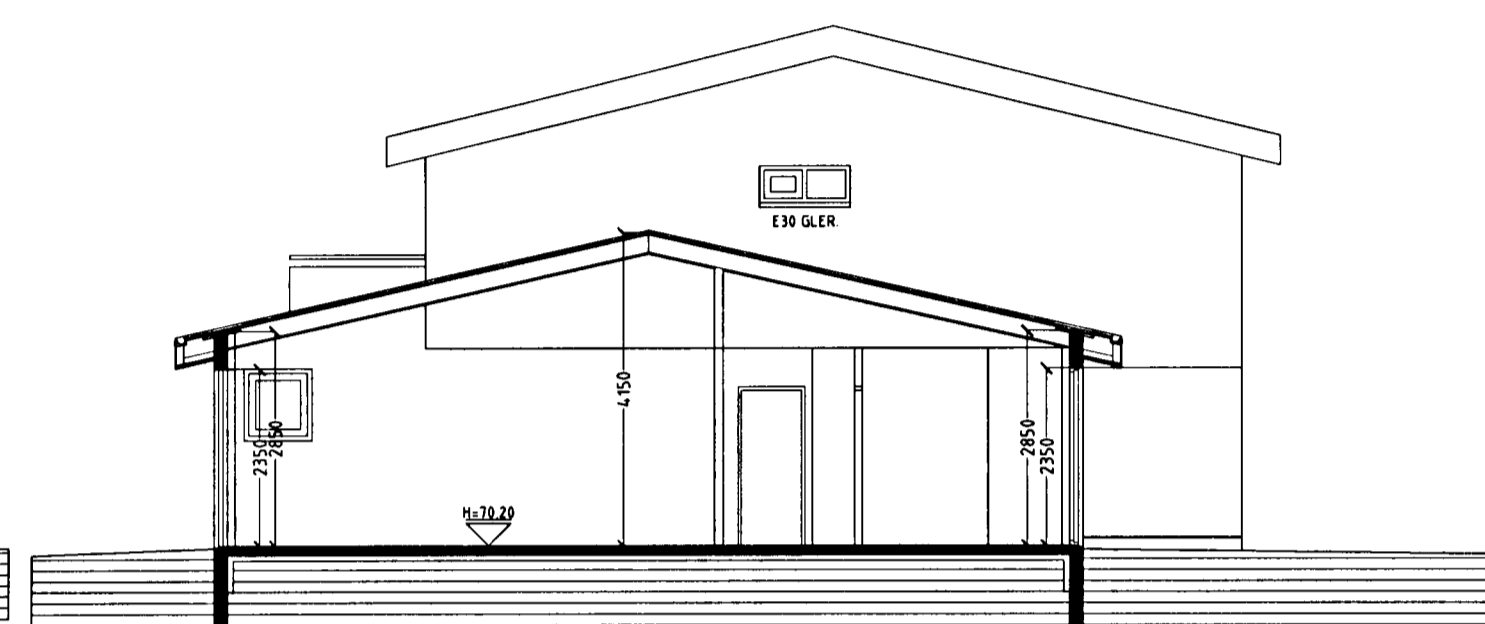

SNID B-B. mkv. 1:100.

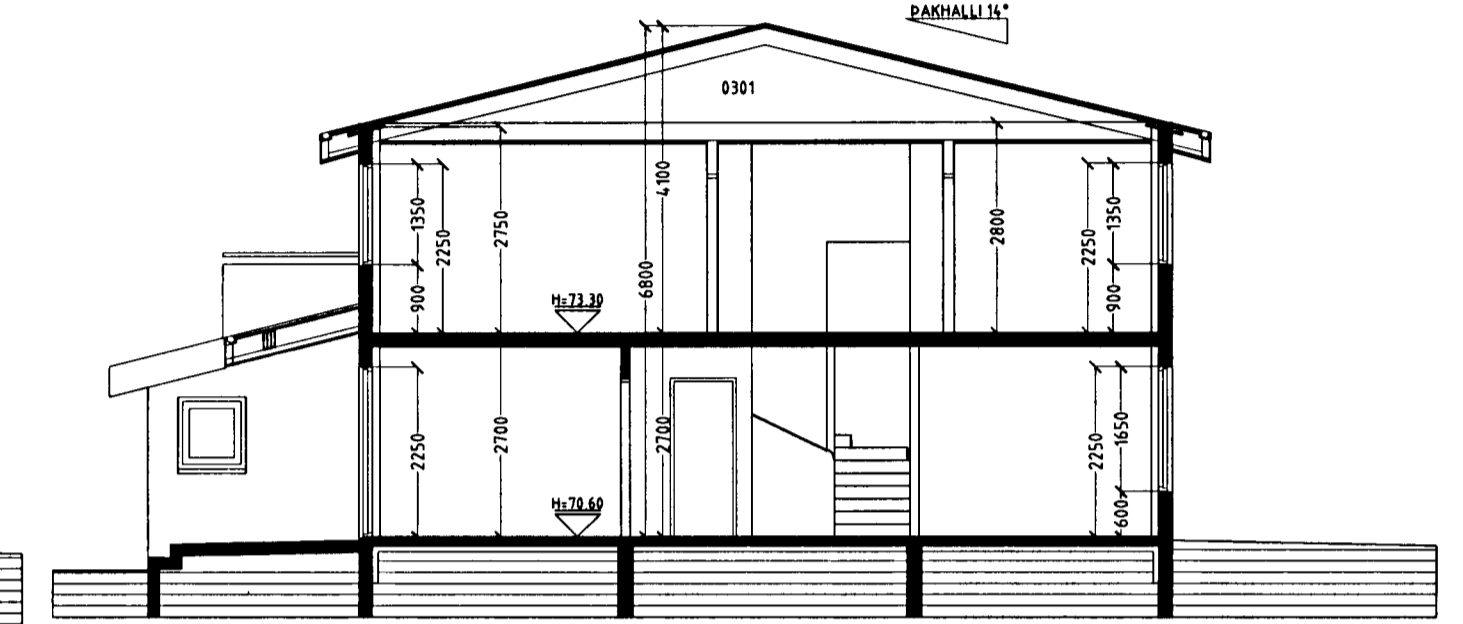

SNID C-C. mkv. 1:100.

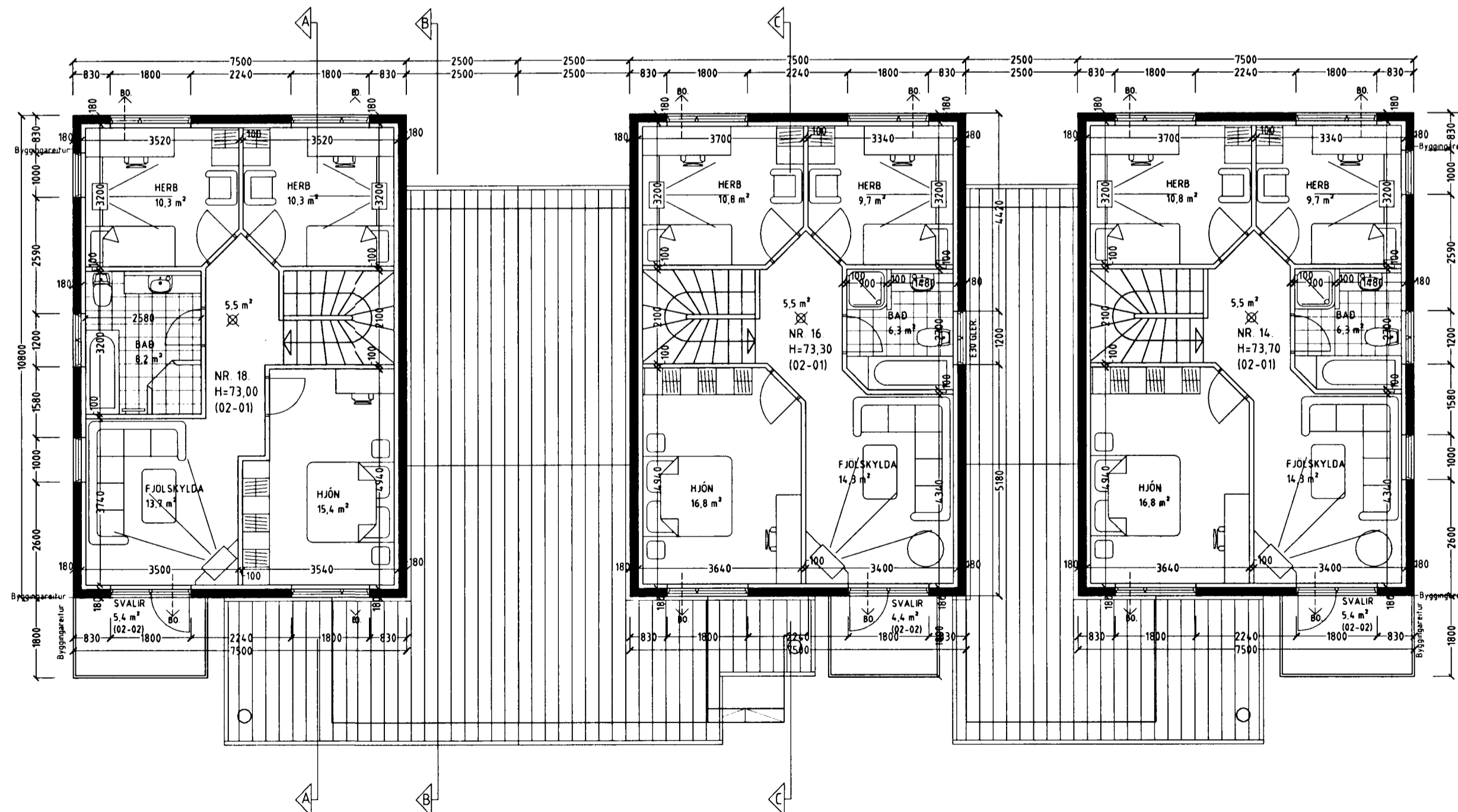

GRUNNMYND 2 HÆÐ MKV. 1:100.

NORÐUR

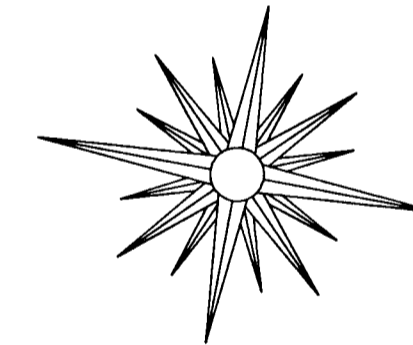

Skýringar vegna eldvarna:

- > B0. táknar björgunarop, samkv. reglugerð um brunavarnir og brunamál.
- Táknar rýmingarteið, samkv. reglugerð um brunavarnir og brunamál.
- ⊗ Reykskynjari, staðset jst samkv. teikningu.

ERLUÁS 14, 16 OG 18 HAFNARFIRÐI.

Sigurður Þorvarðarson byggingafræðingur bfi.

Teiknistofan Strandgötu 11 220 Hafnarfirði.

STH. teiknistofan ehf. kt. 510298-2769. Kt. aðalhönnuðar: 14.1250-4.189.

Sími: 5651510. Netfang: teiknistofan@islandia.is

Skýringar:	Aðaluppdráttur.
Teikning:	Grunnmynd 2 hæð, Snid A-A, B-B & C-C.
Mælikvarði:	1: 100.
Undirskrift:	
Blað nr:	2 af 5. Dagsetning: 12. júlí 2001.
BREYTT:	Hæðar setningu húss nr 16 breytt, og hús stölluð innbyrðis í okt 2001.
BREYTT:	Svalir og hurð út á svalir vesturhlíðar teiknaðar. Dags. 01.06.02.
BREYTT:	Badherbergi húss nr. 18 stækkað. Dags. 01.06.02.

Varðandi frekari málsetningar, sjá sérteikningar aðalhönnuðar í mkv. 150.
Séruppdrættir skulu unnir þegar aðaluppdrættir hafa verið samþykktir af byggingaryfirvöldum.