

# ERLUÁS 14, 16 OG 18 HAFNARFIRÐI.



Samþykkt þann

20 JUNI 2002

Byggingafultrúinn í Hafnarfirði  
F.h. Kristján Þorarinsson

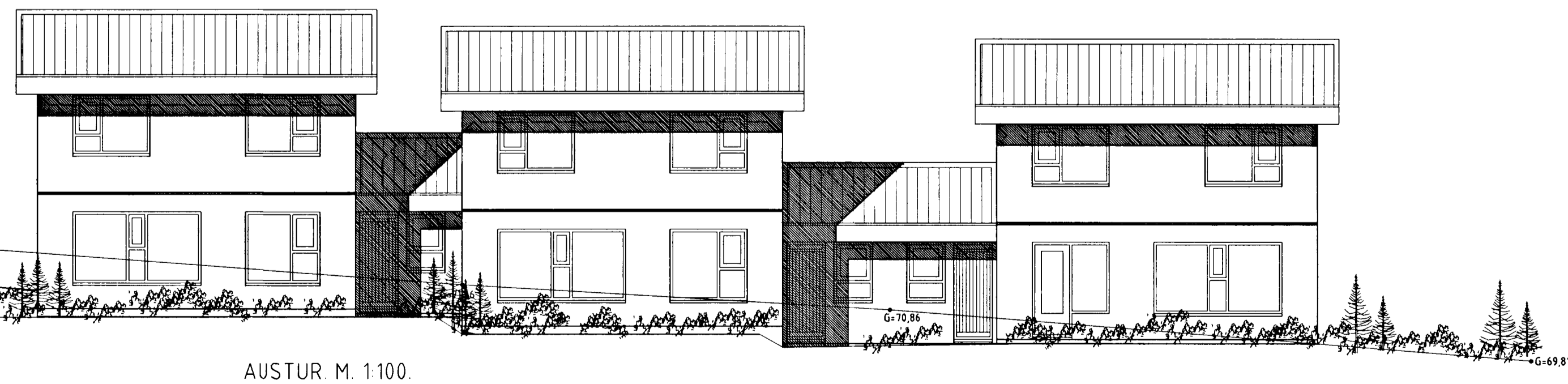
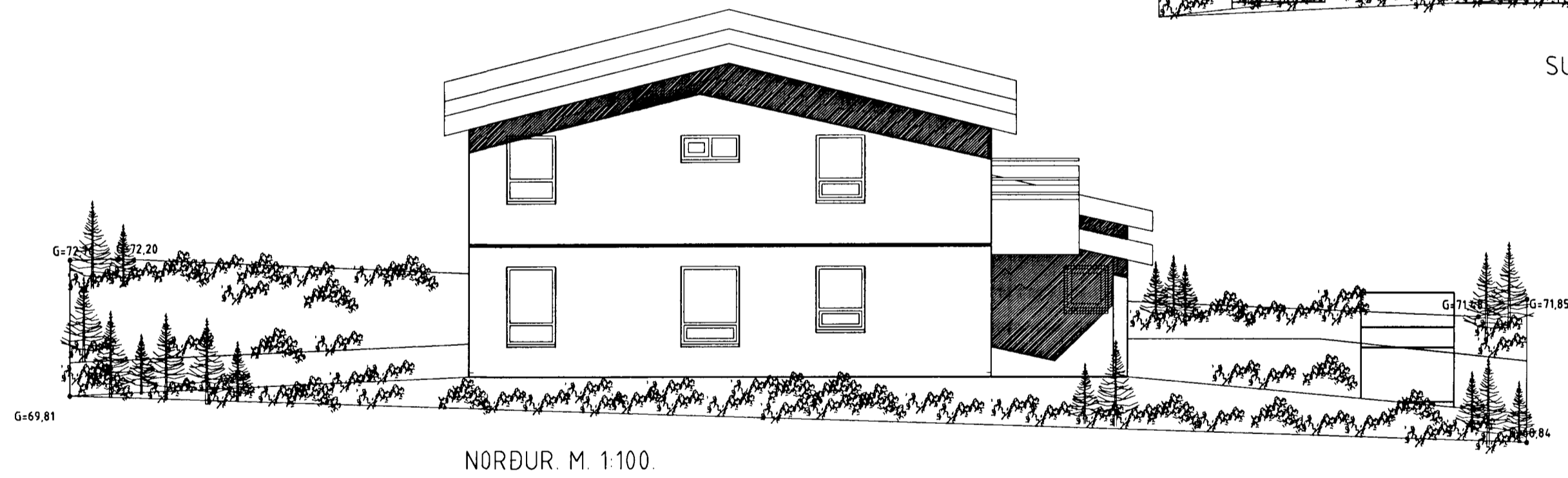
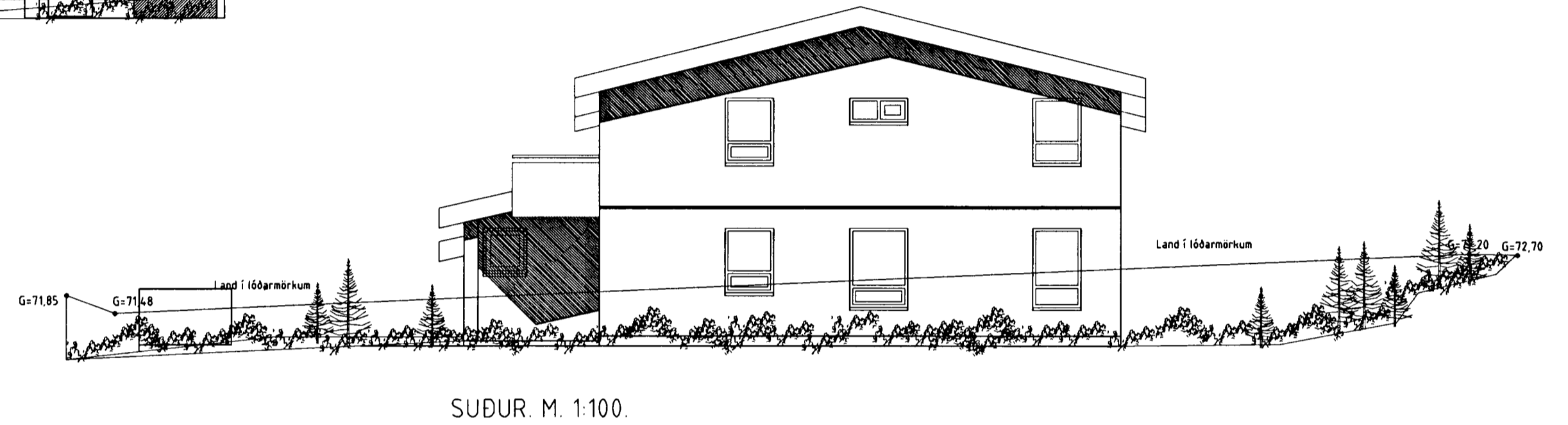
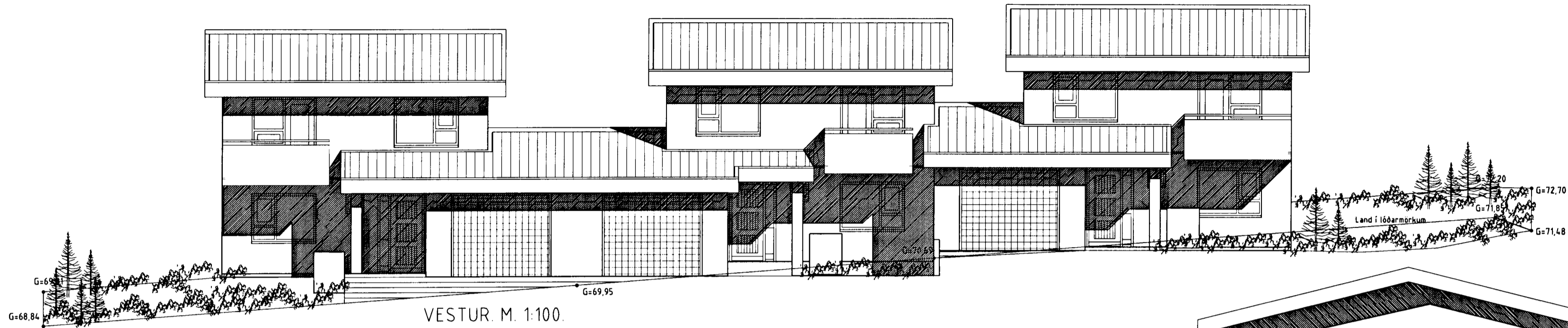

Varðandi frekari málsetningar, sjá sérteikningar aðalhönnuðar í mkv. 1:50.  
Séruppdrættir skulu unnir þegar aðaluppdrættir hafa verið samþykktir af byggingaryfirvöldum.

## ERLUÁS 14, 16 OG 18 HAFNARFIRÐI.

Sigurður Þorvarðarson byggingafræðingur bfi.  
Teiknistofan Strandgötu 11 220 Hafnarfirði.  
STH. teiknistofan ehf. kt. 510298-2769. Kf. aðalhönnuðar: 141250-4189.  
Sími: 5651510. Netfang: teiknistofan@islandia.is

|              |  |
|--------------|--|
| Skýringar:   | Aðaluppdráttur.  |
| Teikning:    | Útlit  |
| Mælikvarði:  | 1:100  |
| Undirskrift: |  |
| Blað nr:     | 3 af 5. Dagsetning: 28. júní 2001.                                     |
| BREYTT:      | Hæðar setningu húss nr 16 breytt, og hús stölluð innbyrðis í okt 2001. |
| BREYTT:      | Hurð sett á austurhlíð húss nr. 18. Dags. 01.06.02.                    |
| BREYTT:      | Svalir og hurð út á svalir vesturhlíðar teiknaðar. Dags. 01.06.02.     |