



Samþykkt þann

1 2 OKT. 2001

Byggingafultrúinn í Hafnarfirði
F.h. Kristján Þórarinnsson

RP

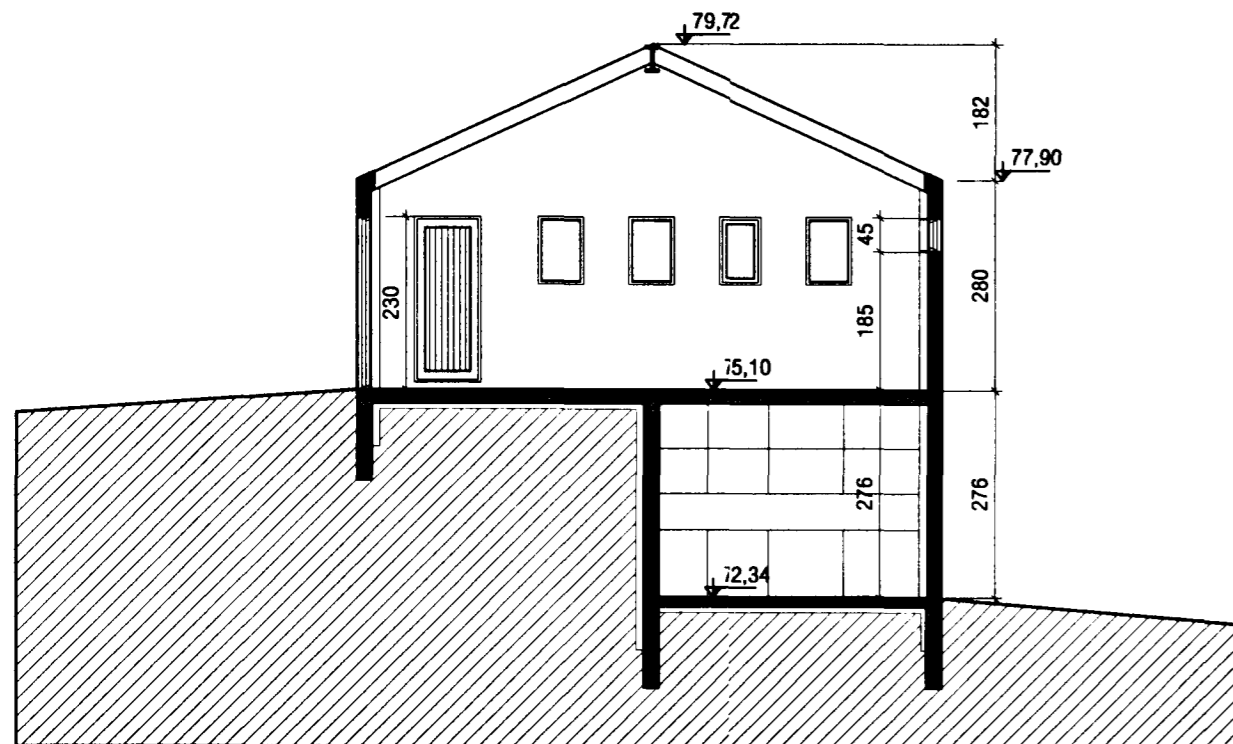

SNID A-A m.k.v 1:100

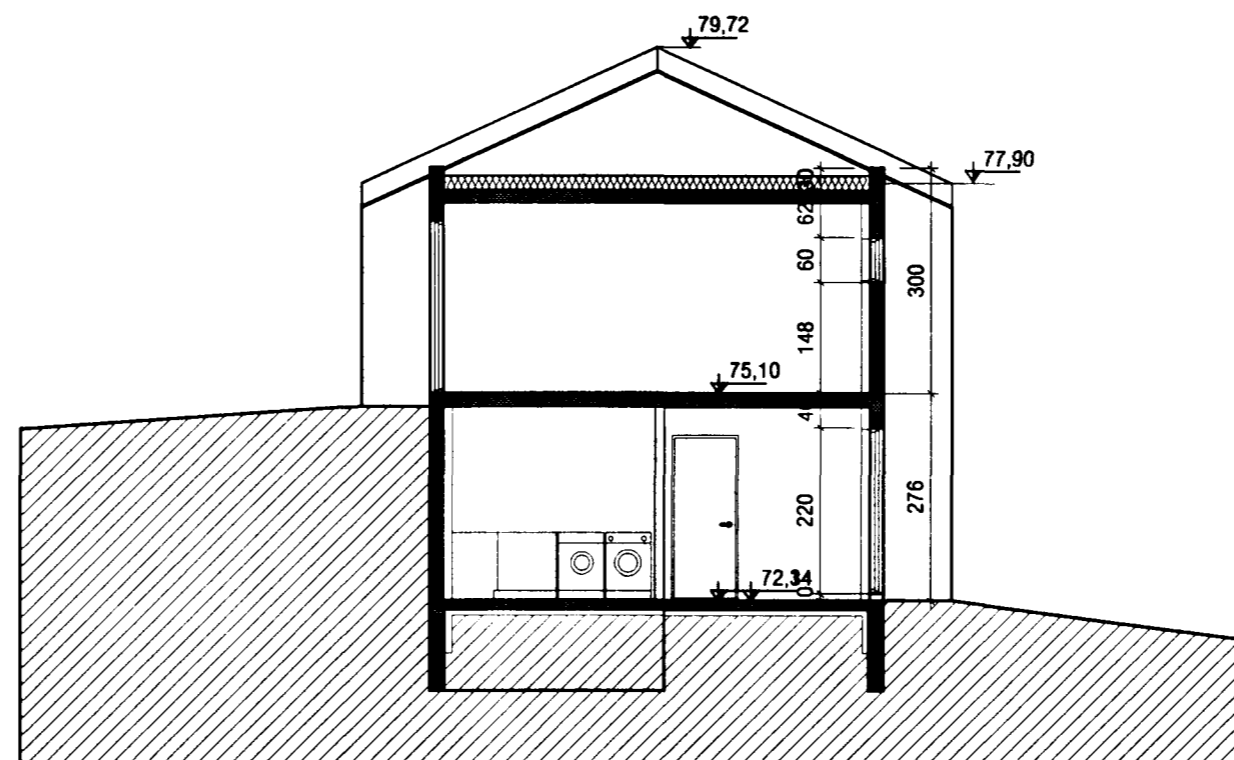

SNID B-B m.k.v 1:100

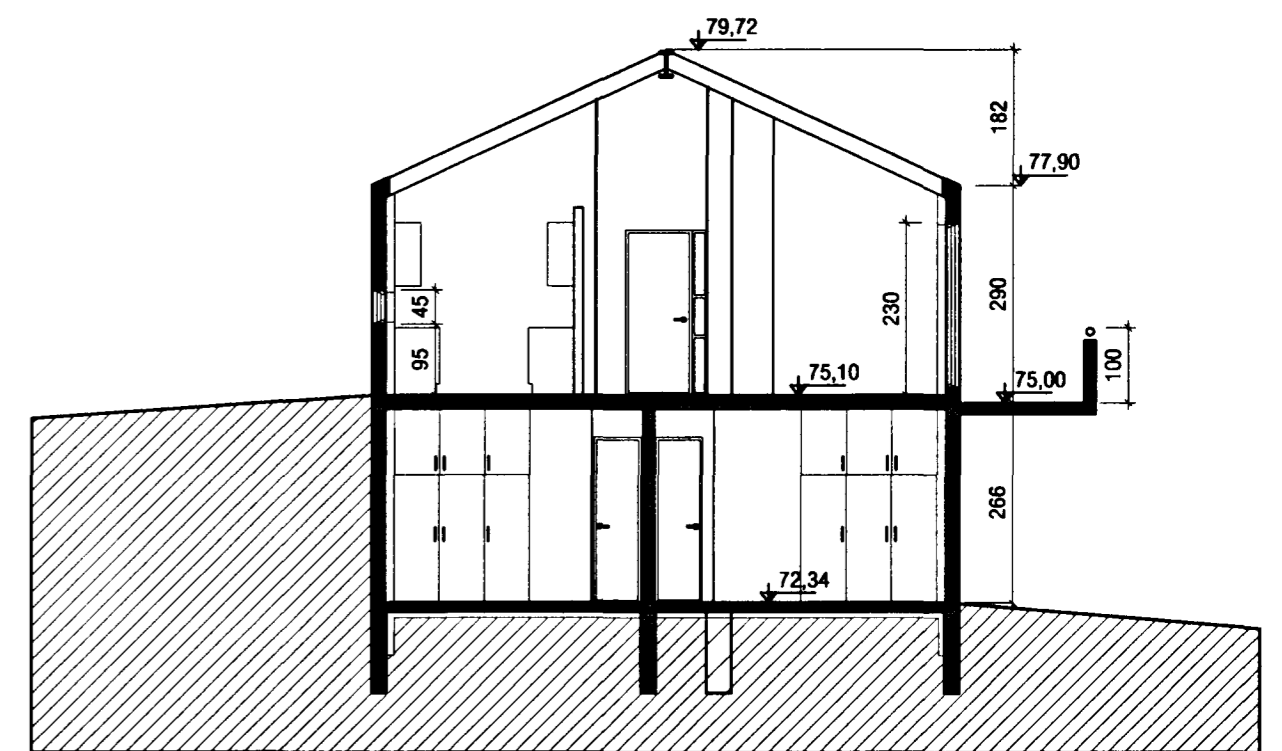

SNID C-C m.k.v 1:100

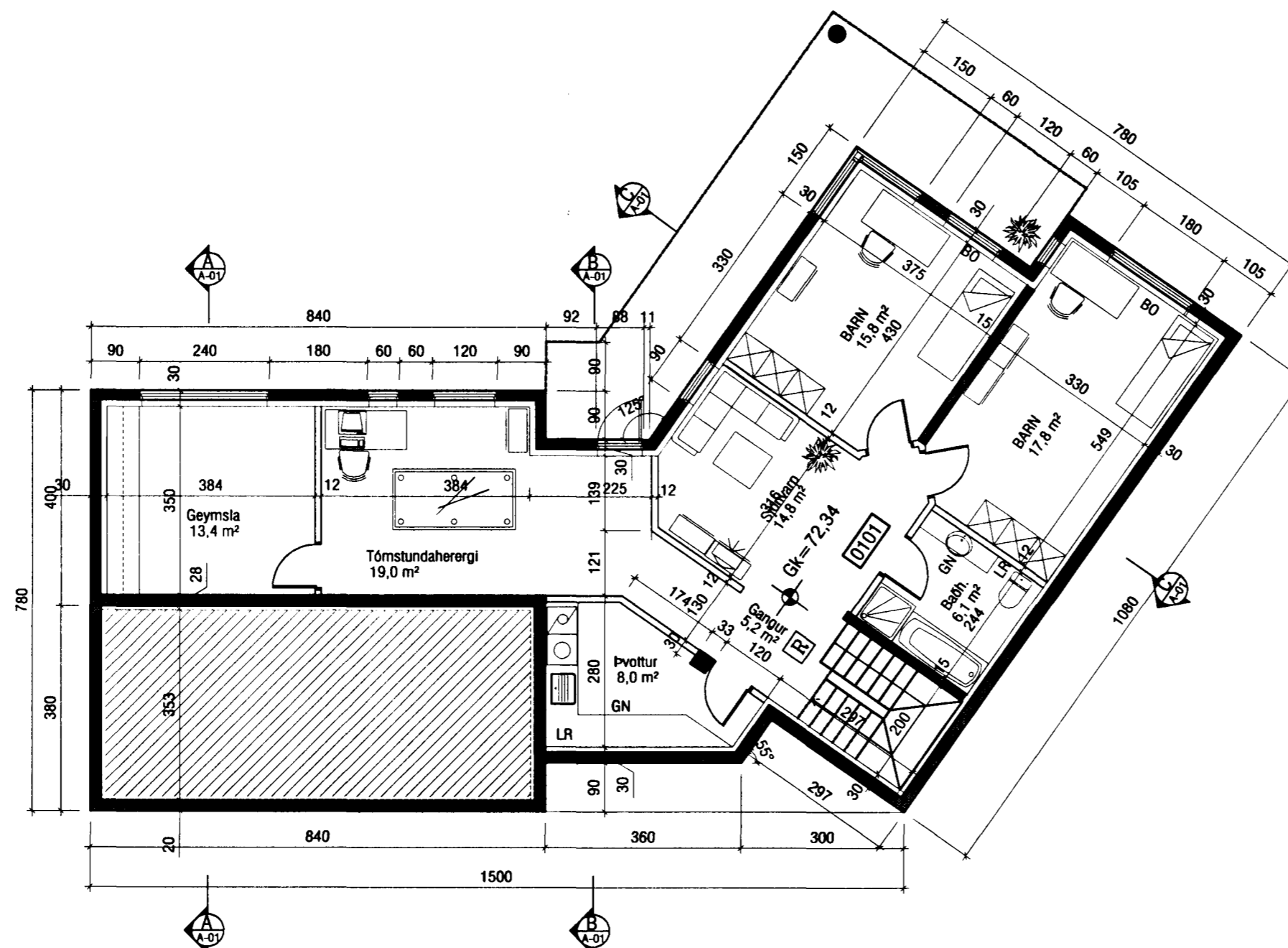

GRUNNMYND 1. HÆÐAR m.k.v 1:100

SKÝRINGAR:

ÞYKKT INNVEGGJA ER 120 MM
NEMA ANNAÐ KOMI FRAM.

HEILDARÞYKKT ÚTVEGGJA ER 300MM,
NEMA ANNAÐ KOMI FRAM

KLÆDNING LOFTA Í BÍLSKÚR
SKAL VERA Í FLOKKI 1.

EI 60 VEGGIR SKULU NÁ UPP Í
YSTU KLÆDNINGU ÞAKS

br. 02/10/01. Kótar gólfplatna hækkaðir um 20 sm og salarhæð 2. hæðar lækkuð um 20 sm.

| | | | |
|---|----------------------|--|------------|
| VEKTOR - hönnun og ráðgjöf - Nýbýlavegi 6, 200 Kópavogi. | | Ríkharður Oddsson byggingafræðingur Íd. 270261-5159 sími: 554-8650 fax: 554-8888. | |
| Teikn. nr. | Tilvisun & teikningu | Br. | Dags. |
| Samþykkt | | | |
| ERLUÁS 19, HAFNARFIRÐI | | GRUNNMYND 1. HÆÐAR | |
| SNID A-A, SNID B-B, OG SNID C-C | | | |
| Hannað | RO | Teiknað | SM |
| Dagsetning | Verk nr. | Mællivari | Teikn. nr. |
| 09.07.'01 | A-01-07-26 | 1:100 | A-02 |