

Samþykkt þann  
 11 JULÍ 2001  
 Byggingafulltrúinn í Hafnarfirði  
 f. h. Sigurbjartur Halldórsson

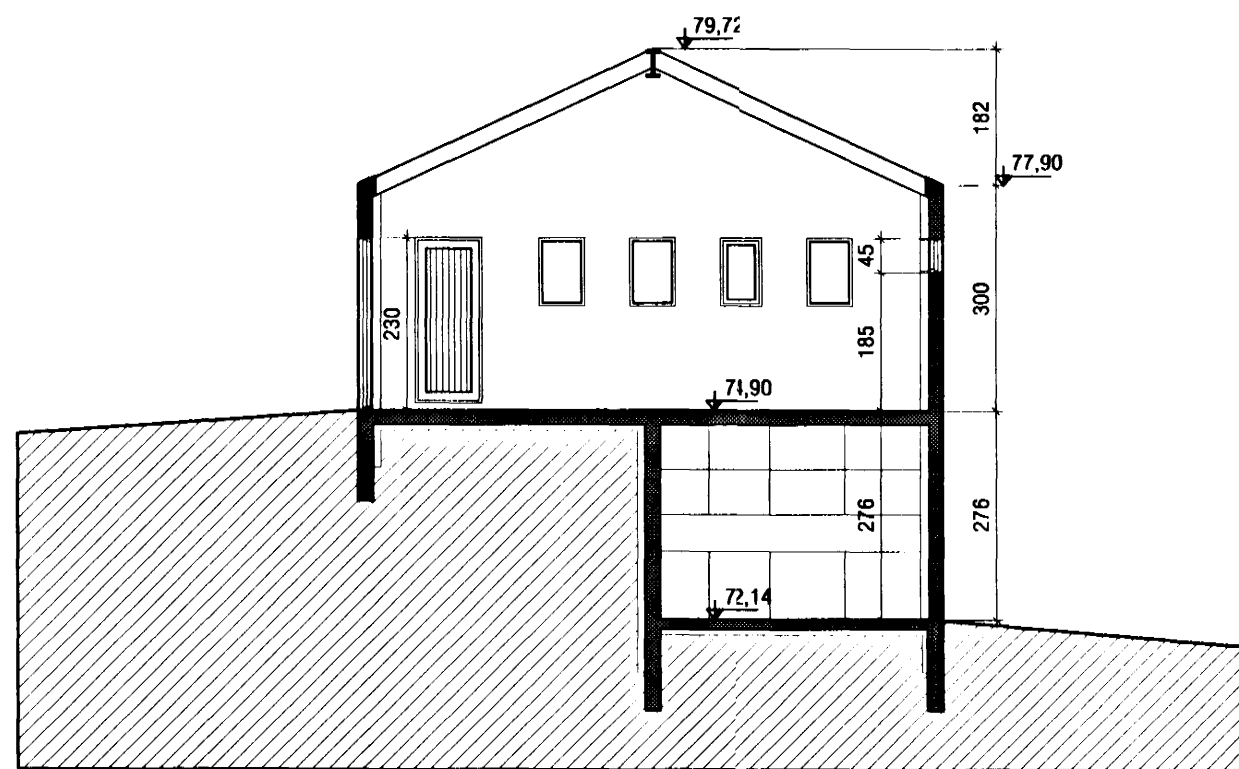

SNID A-A m.k.v 1:100

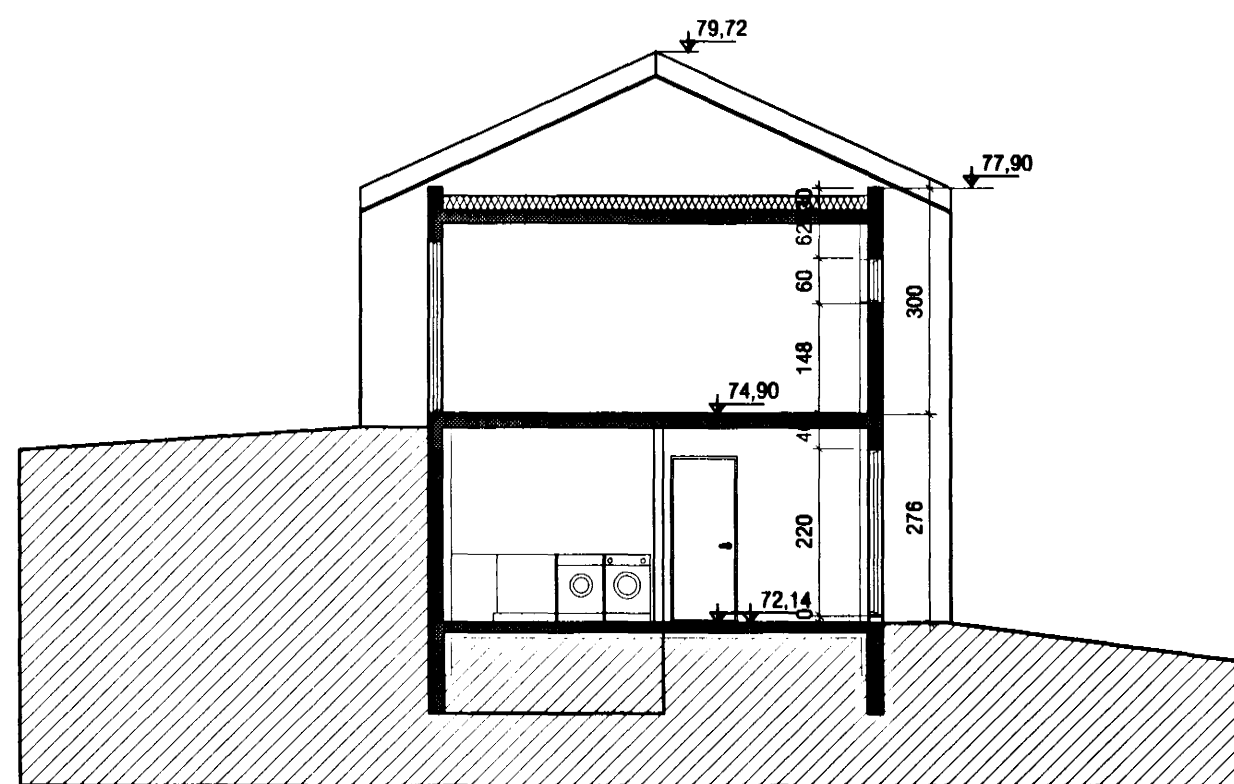

SNID B-B m.k.v 1:100

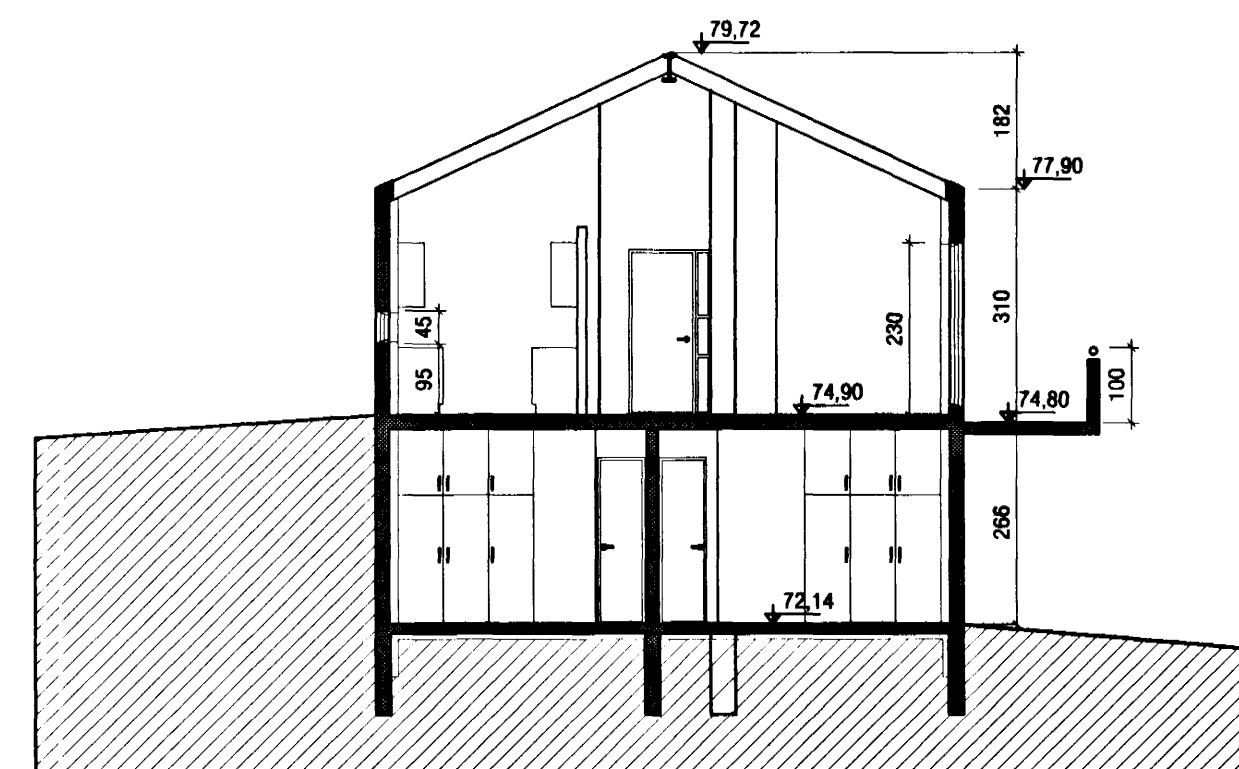

SNID C-C m.k.v 1:100

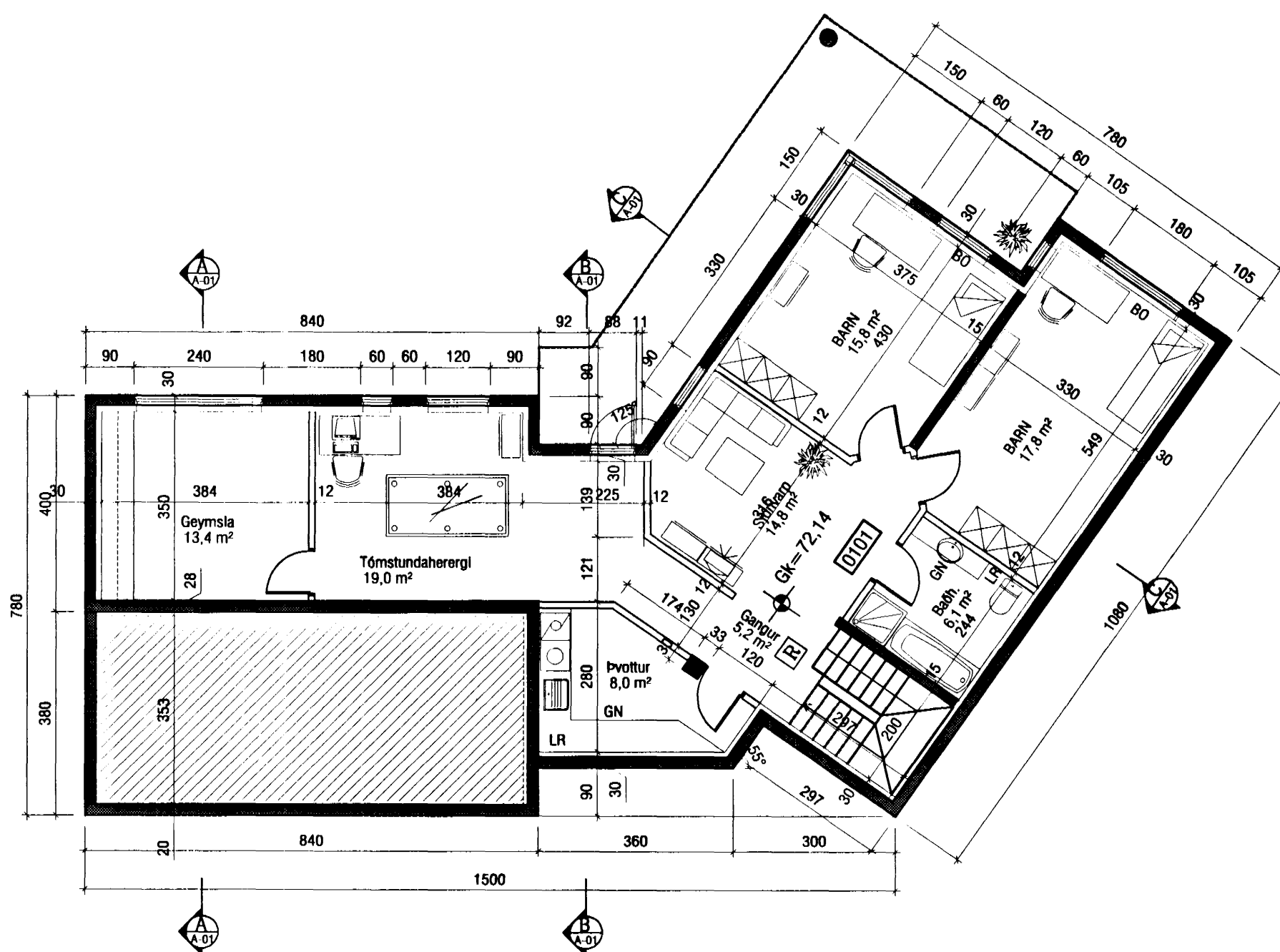

GRUNNMYND 1. HÆÐAR m.k.v 1:100

**SKÝRINGAR:**

- ÞYKKT INNVEGGJA ER 120 MM  
NEMA ANNAÐ KOMI FRAM.
- HEILDARÞYKKT ÚTVEGGJA ER 300MM,  
NEMA ANNAÐ KOMI FRAM
- KLÆDNING LOFTA Í BÍLSKÚR  
SKAL VERA Í FLOKKI 1.
- EI 60 VEGGIR SKULU NÁ UPP Í  
YSTU KLÆDNINGU ÞAKS

|   |                          |  |                    |  |               |
|---|--------------------------|--|--------------------|--|---------------|
| <b>VEKTOR</b><br>- hönnun og ráðgjöf -<br>Nýbýlavegi 6, 200 Kópavogi. |                          | Ríkharður Oddsson<br>byggingafræðingur<br>Kl. 270261-5159<br>sími: 554-8650 fax: 554-8688. |                    | <b>ERLUÁS 19, HAFNARFIRÐI</b><br><b>GRUNNMYND 1. HÆÐAR</b><br><b>SNID A-A, SNID B-B, OG SNID C-C</b> |               |
| Telkn. nr.<br>Samþykkt  | Tilvísun á teikningu<br> | Br.  | Dags.              | Hamnæð<br>RO   | Teiknæð<br>SM |
| Dagsetning<br>09.07.'01   | Verk nr.<br>A-01-07-26   | Mælikvarði<br>1:100  | Telkn. nr.<br>A-02 |  |               |