

Lykkjur K10 2 stk yfir glugga L=900, annars deili 5.

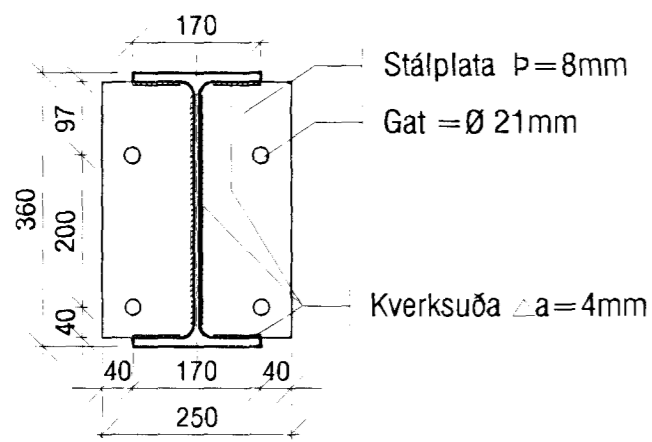

Stálplata p=8mm
Gat = Ø 21mm
Kverksuða a=4mm

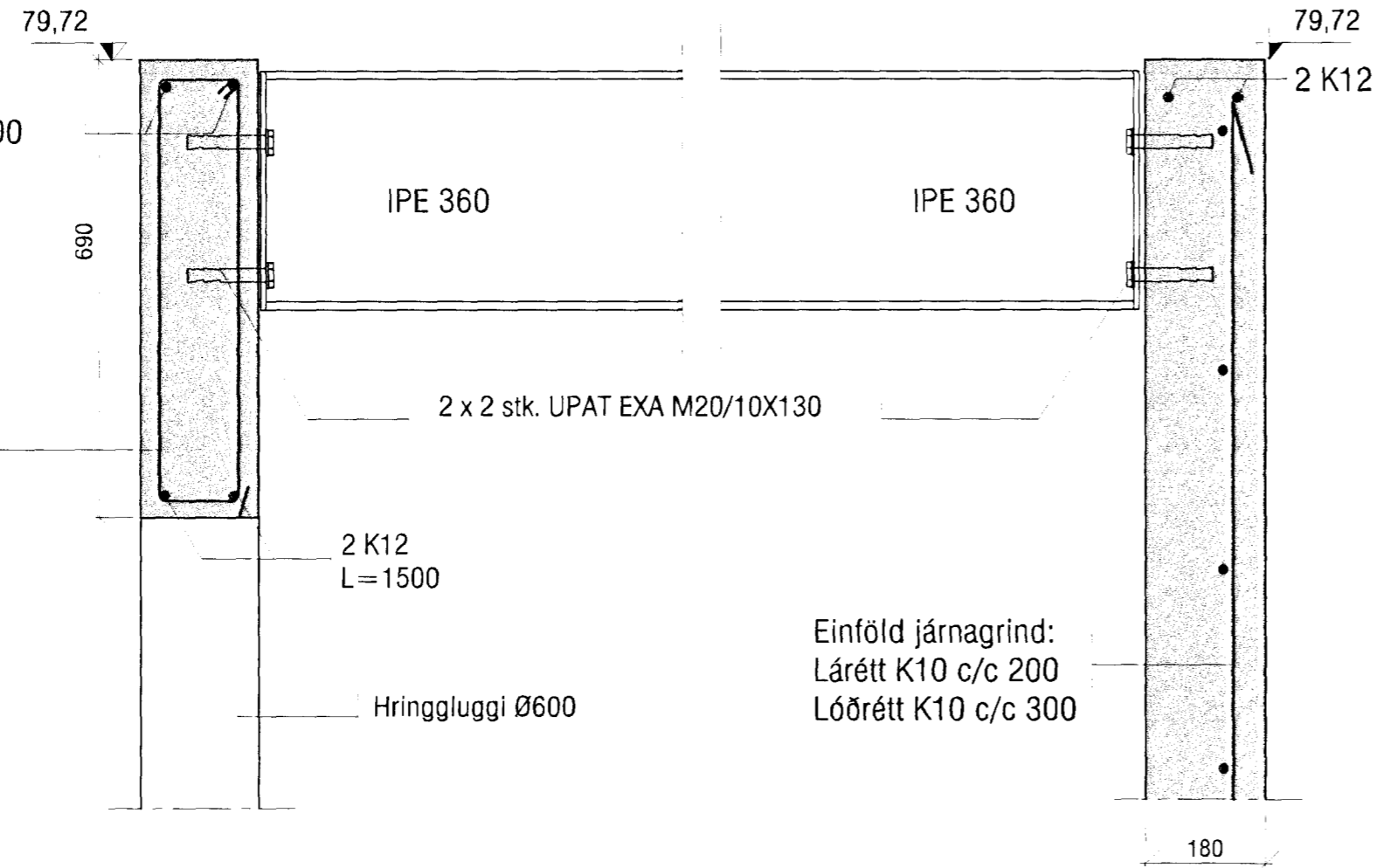

Hringgluggi Ø600

Einföld járngrind:
Lárétt K10 c/c 200
Lóðrétt K10 c/c 300

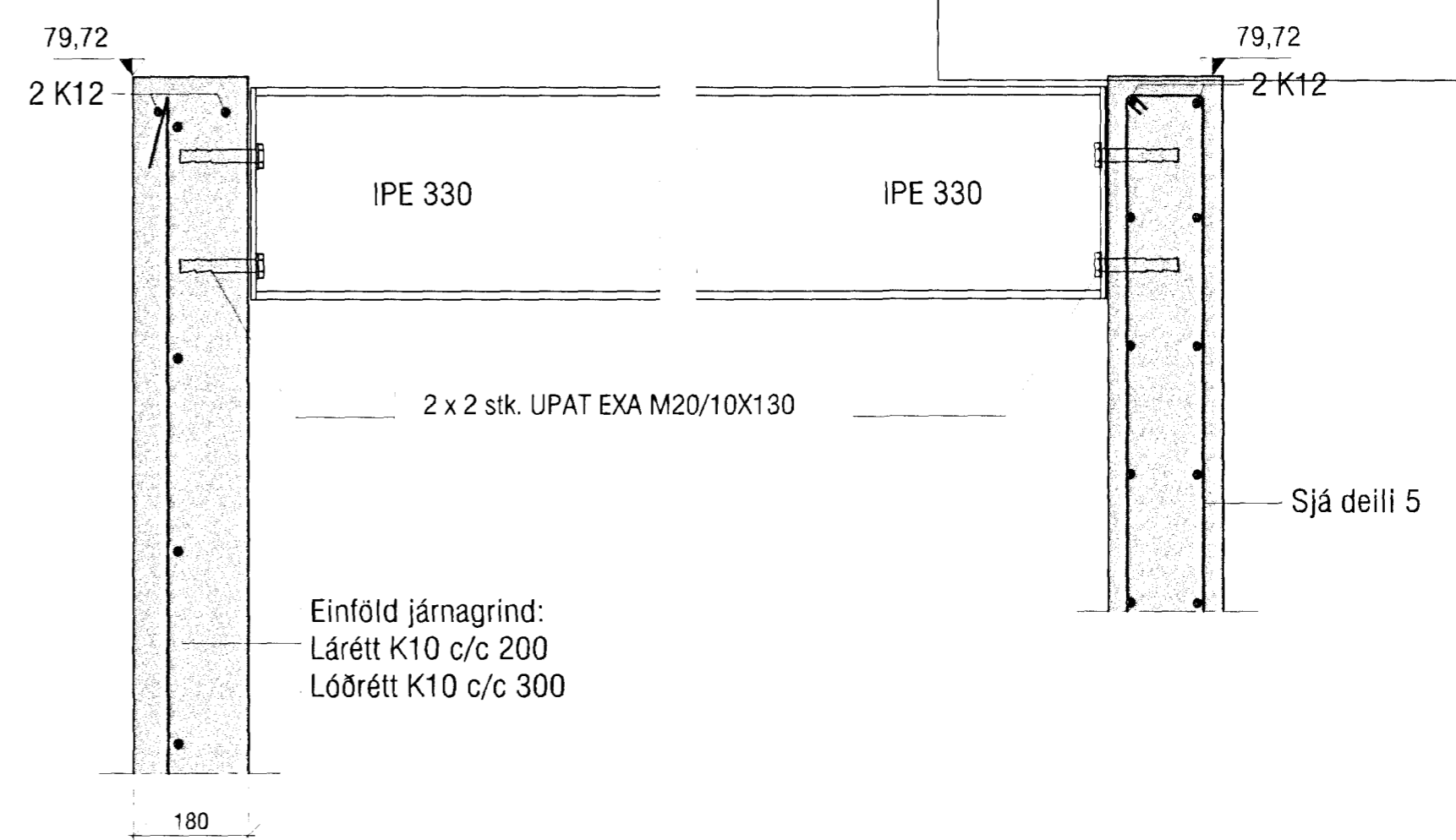

Einföld járngrind:
Lárétt K10 c/c 200
Lóðrétt K10 c/c 300

Sjá deili 5

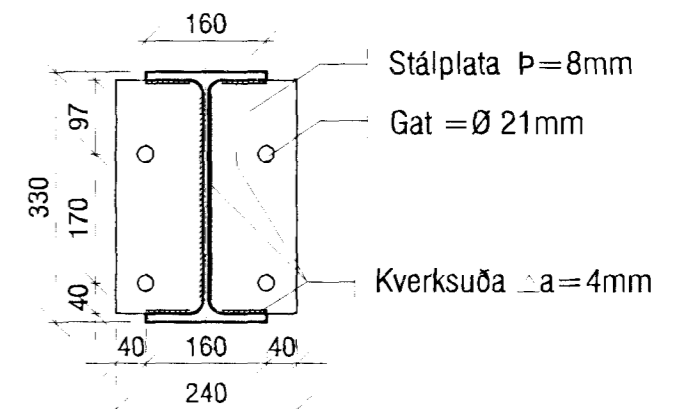

Stálplata p=8mm
Gat = Ø 21mm
Kverksuða a=4mm

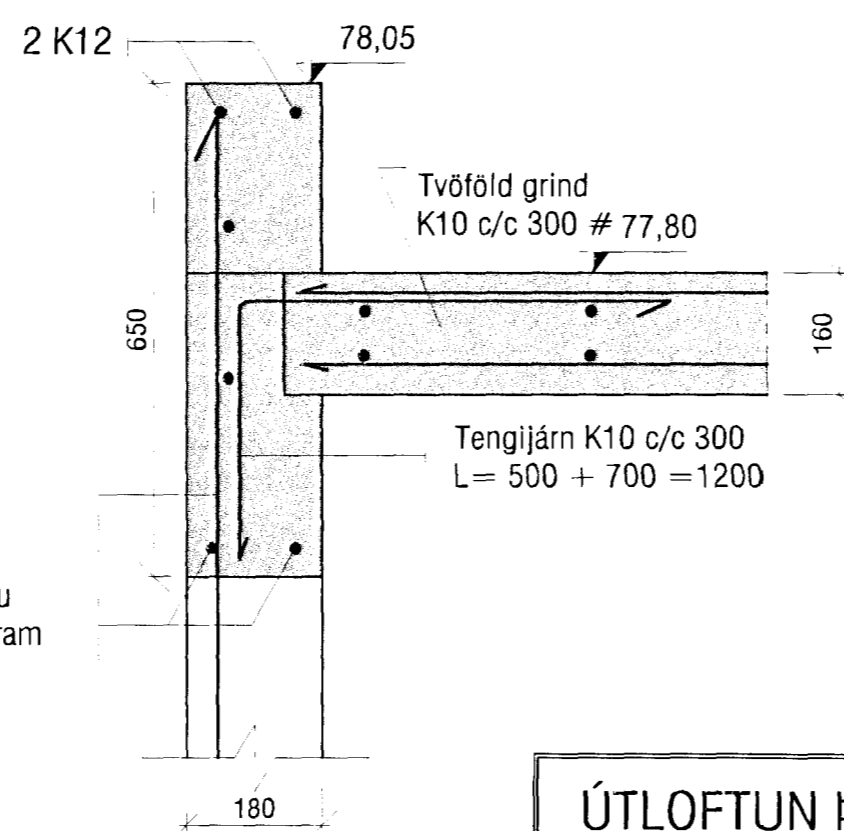

Einföld járngrind:
Lárétt K10 c/c 200
Lóðrétt K10 c/c 300

2 K12 þar sem op eru og ekki annað tekið fram

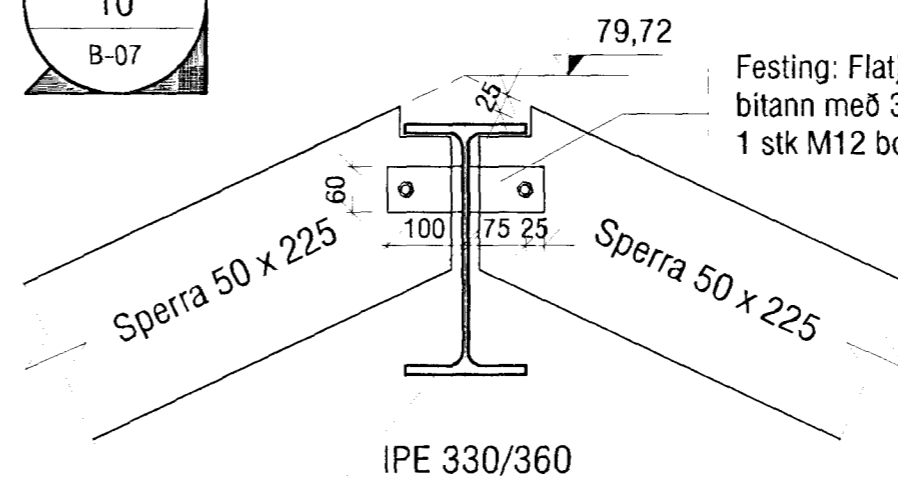

Festing: Flatjárn 60 x 100 x 5 soðið á bitann með 3 mm kverksuðu L=110. 1 stk M12 bolti og skinna 30 x 30 x 3.

Byggingaáttæknifráðingur
Afgreitt þann
30 MAI 2002
VG

BREYTING 1, 06.05.2002: Festingum IPE bita breytt

ÚTLOFTUN ÞAKS, SJÁ TEIKNINGAR ADALHÖNNUÐAR

VEKTOR - hönnun og ráðgjöf - Nýbýlavegi 6, 200 Kópavogi.		Sigurður Hafsteinsson byggingaáttæknifráðingur Kt. 030859-7749 sími: 554-6650 fax: 554-6669.	ERLUÁS 19, HAFNARFIRÐI
B-09 Festingum breytt	Br.1 06.05.02	Br. Dags.	ÞAK SÉRMYNDIR
Teikn. nr. Samþykkt	Tiltvisun á teikningu	Hárnað VB	Teiknað SM
04.10.01	Verk nr. A-01-07-26	Mælikvarði 1:10	Teikn. nr. B-09