

ERLUÁS 1 HAFNARFIRÐI.

Byggingarfulltrúi
samþykkir erindið.
18 FEB. 2003
Bent skal á að samþykkt þessi verður ekki
virk, fyrr en eftir skráningu eignaskipta-
yfirlýsingarinnar hjá Fasteignamáli
ríkisins og þingsýsingu hennar.

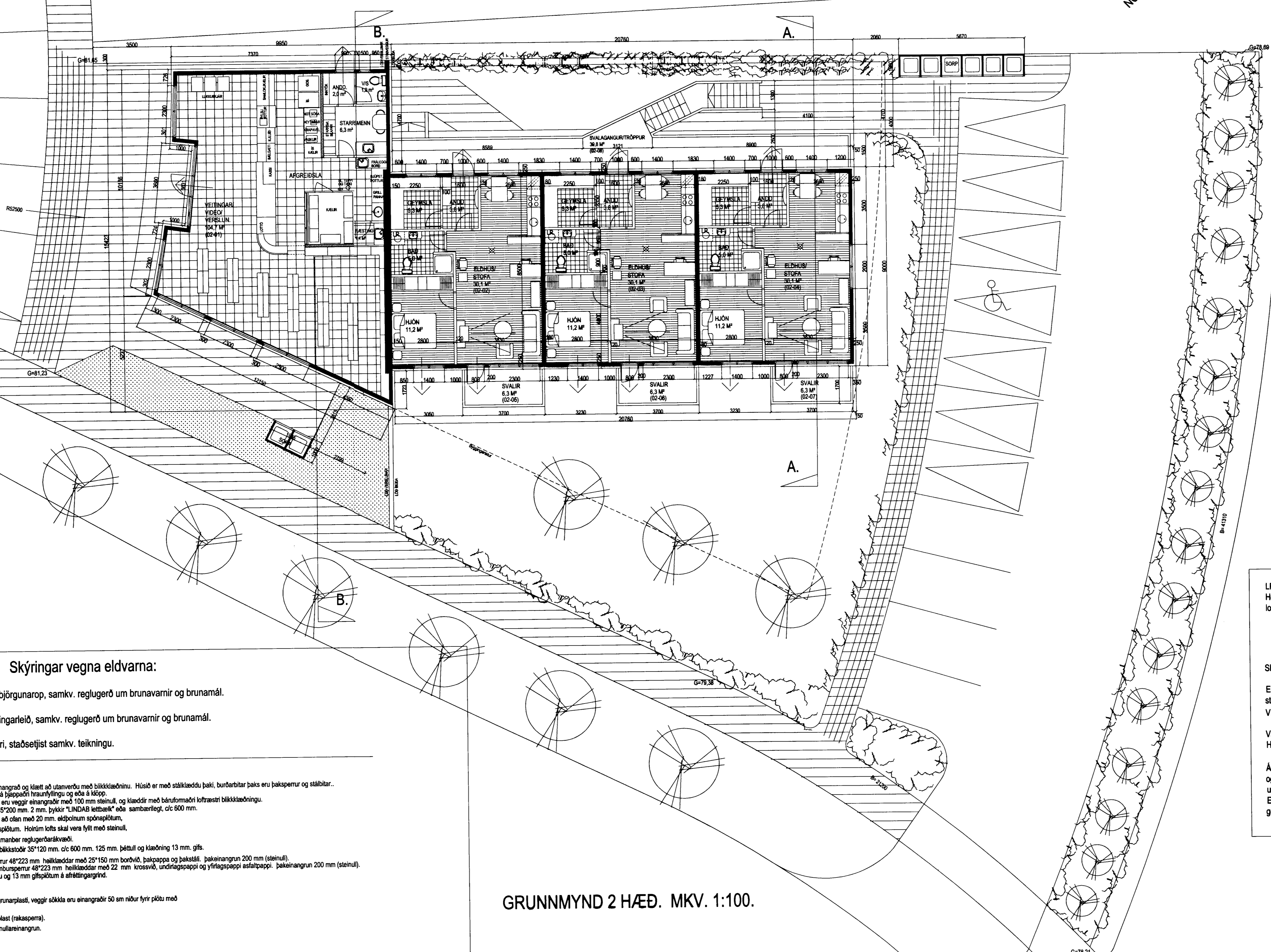
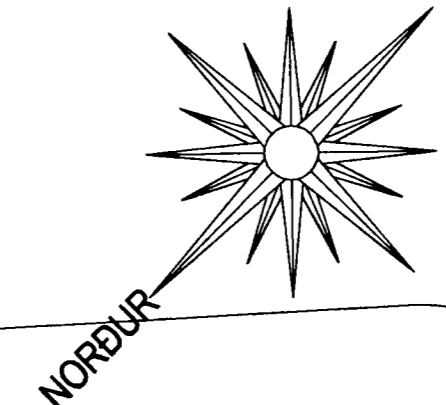

***SORPGEYMSLUR/ SORPFLOKKUN)**
Við það er miðað að sorpflokkun eigi sér stað vegna byggingarinnar, sbr gr. 84.10 í byggingareglugerð, og samþ. bæjarstjórnar Hafnarfjarðar og "Staðardagskrár 21".
Að mati Gámabjónustunnar sem sér um sorphirðu í Hafnarfirði, og eru sérfræðingar á því sviði, telja þeir að fyrirkomulag eins og hér er sýnt fullnægi þeim áformum sem hér á undan er rætt um.

- Skýringar:**
Koma skal fyrir reykstýrnun samkv. teikningu.
Handeðkvæmlegur ekal koma fyrir í húsinu í samræði við eldvamættit.
- Skýringar á táknum teikninga.**
(Burðargrindur)
R60 Burðargrind úr limiré, stáli, slæpu eða strengistæpu.
(Veggir)
REI60 Berandi veggur úr slæpu eða tré.
E160 Ekki berandi veggur úr stálgrind/gíspjötum eða trégrind/gíspjötum.
A-REIM120 Eldvarnareggur.
(Hæðarski/milligöf)
REI60 Milligöf úr slæpu, Milligöf úr stábitum, stálþrángböndum, steinull og gíspjötum að neðan.
Milligöf úr stábitum, tréþrángböndum, steinull og gíspjötum að neðan.
Milligöf úr limræðum, tréþrángböndum, steinull og gíspjötum að neðan.
(Hurðir)
EI-C60 Eldvarnhurð.
EI-CS30 Eldvarnhurð.
EI-C30 Eldvarnhurð.
(Gluggar)
E30 Eldvarnargluggi.
- Klæðningar Evro-A (gildi klæðningar áður í flokki 1) Evro-B-F (gildi klæðningar áður í flokki 2)**
- Mörking einstakra tákna:**
R táknar burðarþot.
E táknar helleika.
I táknar einangrun.
W táknar vörn fyrir hitageislum.
C táknar sjálfkandi hurð.
S táknar reykhindrandi byggingahluta.
Allir eldvamærkir byggingahlutar skulu hafa hlotið samþykki Brunamálastofnunar ríkisins.

LR. táknar loftræsting.
Herbergi og svæði sem liggja á úrvegg eru loftræst um opnan. glugga, lokuð innrymi eru loftræst með vélrænni loftræstingu.

Skýringar vegna aðbúnaðar, hollustuhátta og öryggis starfsfólks.
Ekki er á þessu stigi máls gerð endanleg grein fyrir þessum atriðum, en áður en starfsemi hefst verður gerð grein fyrir þeim atriðum og leitað eftirumsögn og samþykki VINNUEFTIRLITS RÍKISINS.
Vakin er athygli á því að óheimilt er að hefja starfsemi í húsinu áður en samþykki Heilbrigðisfultrúa og Vinnueftirlits liggur fyrir.
Ávallt skal fylgja reglugerðum og skriflegum fyrirmælum heilbrigðiseftirlits um meðferð og förgun á efnaúrgangi, og skal rekstrarabíli hafa fengið samþykki heilbrigðisfyrirvalda um innra eftirlit og starfsfyrirkomulag.
Ef starfsemi í einstökum rýmum krefst þess skulu frárennislagnir vera tengdar í gangnum fitugludru eða öflugudru, sem heilbrigðiseftirlit hefur samþykkt.

Skýringar vegna eldvarna:

- > BO. táknar björgunarp, samkv. reglugerð um brunavarnir og brunamál.
- > Táknar rýmingarleið, samkv. reglugerð um brunavarnir og brunamál.
- ⊗ Reykskynjari, staðsetjst samkv. teikningu.

Byggingaryfýsing / verkfýsing:
Húsið er staðsetjst á hefðbundinn hátt, einangrað og klætt að utanverðu með bíkkklæðningu. Húsið er með stálklæddu þaki, burðarbitar þaks eru þaksperrur og stálbitar.
Undirstöður og botnplata eru staðsetjst á þjappaðri hraunfyllingu og síla á kúpp.
Úrveggir staðsetjst 15cm. Að utanverðu eru veggir einangraðir með 100 mm steinull, og klæðir með báruformaðri loftræstri bíkkklæðningu.
Niðurtækin loft eru byggð úr bíkkspjötum 45*200 mm, 2 mm. þykkir "LINDAB lettþæk" eða sambærilegt, c/c 600 mm.
Sjá sérteikningu hönnuðar. Loft skal klætt að ofan með 20 mm. eldþolnum spónspjötum, að neðan skal loft klætt með 2*13 mm. gíspjötum. Hólrúm lofts skal vera fyllt með steinull, sem fest er með 2 mm. vír c/c 300 mm. samanber reglugerðarákvæði.
Veggir á milli eignarhluta eru A-EI60, þ.e. bíkkstóðir 35*120 mm. c/c 600 mm. 125 mm. þéttull og klæðning 13 mm. gífs.
þak-ÍÐDARHLUTA. Stálbitar/þimbursperrur 48*223 mm heilkæddar með 25*150 mm borðvö, þakþappa og þakstáli. þakeinangrun 200 mm (steinull).
þak-VERSLUNAR. "Sítt þak" stálbitar/þimbursperrur 48*223 mm heilkæddar með 22 mm krossvö, undirlagsþappi og yflirgáspappi. þakeinangrun 200 mm (steinull).
Að innanverðu er loft klætt með rakasperu og 13 mm gíspjötum á afhréttingargrind.
LR. táknar loftræsting.
Sérstakar skýringar vegna einangrunar:
Botnplata er einangruð með 75 mm einangrunarplast, veggir sökkla eru einangraðir 50 sm niður fyrir plötu með 75 mm einangrunarplast.
Ofan á einangrun götþölu skal leggja þolplast (rakaserra).
Úrveggir eru einangraðir með 100 mm steinullareinangrun.

GRUNNMYND 2 HÆÐ. MKV. 1:100.

Varðandi frekari málsetningar, sjá sérteikningar aðalhönnuðar í mkv. 1:50.
Séruppdrætti skulu unnir þegar aðaluppdrætti hafa verið samþykktir af byggingaryfirlöndum.

ERLUÁS 1 HAFNARFIRÐI.

Sigurður Þorvarðarson byggingafræðingur bfi.
Teiknistofan Strandgötu 11 220 Hafnarfirði.
STH, teiknistofan ehf. kt. 510298-2769. Kt. aðalhönnuðar: 141250-4189.
Sími: 5651510. Netfang: teiknistofan@islandia.is

Skýringar:	Aðaluppdráttur.
Teikning:	GRUNNMYND (1. HÆÐ/ 2. HÆÐ).
Mælikvarði:	1 : 100.
Undirskrift:	12/2 03 STH
Blað nr.:	1 af 4.
Dagsetning:	21 maí 2002.
Breytt.	Reyndartekningar gerðar 25.10.2002.