

ERLUÁS 1 HAFNARFIRÐI.

Samþykkt þann

30 MAÍ 2002

Byggingafulltrúinn í Hafnarfirði
F.h. Kristján Þóráinsson

KJP

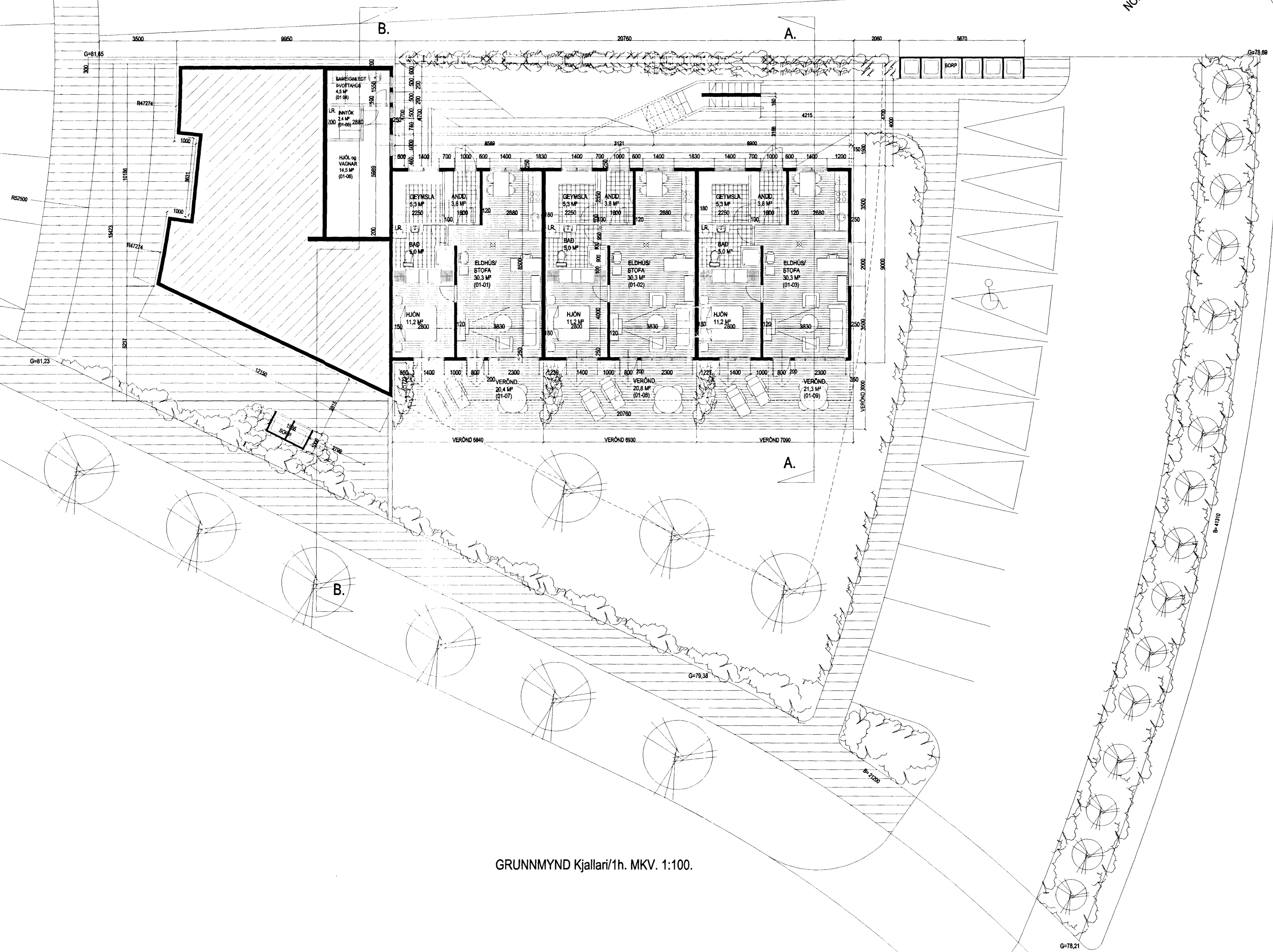
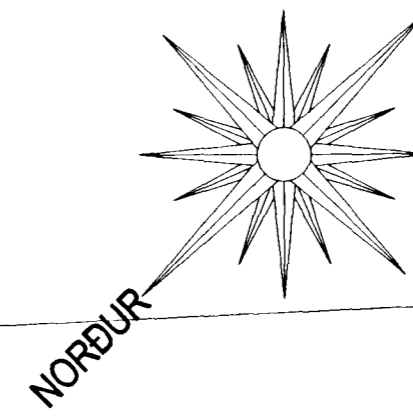

***SORPGEYMSLUR/ SORPFLOKKUN)**
Við það er miðað að sorpflokkun eigi sér stað vegna byggingarinnar, sbr gr. 84.10 í byggingareglugerð, og samþ. bæjarstjórnar Hafnarfjarðar og "Staðardagskrár 21".
Að mati Gámabjónustunnar sem sér um sorphöfuð í Hafnarfirði, og eru sérfræðingar á því sviði, telja þeir að fyrirkomulag eins og hér er sýnt fullnæggi þeim áformum sem hér á undan er rætt um.

GRUNNMYND Kjallari/1h. MKV. 1:100.

Varðandi frekari málsetningar, sjá sérteikningar aðalhönnuðar í mkv. 1:50.
Séruppdrættir skulu unnir þegar aðaluppdrættir hafa verið samþykktir af byggingaryfirlöðum.

ERLUÁS 1 HAFNARFIRÐI.

Sigurður Þorvarðarson byggingafræðingur bfi.
Teiknistofan Strandgötu 11 220 Hafnarfirði.
STH, teiknistofan ehf. Kt. 510298-2769. Kt. aðalhönnuðar: 141260-4189.
Sími: 5651510. Netfang: teiknistofan@islandia.is

Skýringar:	Aðaluppdráttur.
Teikning:	GRUNNMYND (KJALLAR/ 1. HÆÐ.)
Mælikvarði:	1 : 100.
Undirskrift:	
Blað nr. 2 af 4.	Dagsetning: 21 maí 2002.
Breytt.	