

ERLUÁS 1 HAFNARFIRÐI.

Byggingarritun
 1. MAÍ 2002
 Byggingarritun
 1. MAÍ 2002

Skráningartafla: Erluás 1 Hafnarfirði		Skráningartíðni: Sigurður Þorvarðarson															
Landúmer: 1882,66		Kennitala: 141250-4189															
Matslutunúmer:		Útgáfa: 4.01															
Dagsetning og lýsing		Dags: 25.10.2002															
D1	D2	D3	D4	D5	D6	D7	D8	D9	D10a	D10b	D11	D12	D13	D14	D15	D16	D17
Stærð	Stærð	Stærð	Stærð	Stærð	Stærð	Stærð	Stærð	Stærð	Stærð	Stærð	Stærð	Stærð	Stærð	Stærð	Stærð	Stærð	Stærð
Matslutunúmer		531,8															
Botn		63,3															
1. hæð		215,3															
A	0101	Ibuð	N	0101	62,9	0,0	0,0	0,0	215,3	0,0	170,1	189,1	189,1	2,70	149,580		
A	0102	Ibuð	N	0102	62,4	0,0	0,0	0,0	215,3	0,0	169,8	55,4	62,9	2,70	149,580		
A	0103	Ibuð	N	0103	63,8	0,0	0,0	0,0	215,3	0,0	172,3	55,4	63,8	2,70	149,580		
A	0104	Sam. þvötnhúsi	N	Y	6,3	0,0	0,0	0,0	215,3	0,0	2,50	2,50	15,0	4,5	11,250		
A	0105	terras	T	Y	2,9	0,0	0,0	0,0	215,3	0,0	2,50	2,50	7,3	2,4	6,030		
A	0106	Hjól og vagnar	N	Y	17,0	0,0	0,0	0,0	215,3	0,0	2,50	2,50	42,5	13,9	34,750		
2. hæð		316,6															
A	0201	Verstun	N	0201	127,5	0,0	0,0	0,0	316,6	0,0	106,6	282,5	316,6	3,07	357,041		
A	0202	Ibuð	N	0202	62,9	0,0	0,0	0,0	316,6	0,0	3,07	3,07	391,4	116,3	127,5	3,57	197,778
A	0203	Ibuð	N	0203	62,4	0,0	0,0	0,0	316,6	0,0	2,95	4,18	224,3	55,4	62,9	3,57	197,778
A	0204	Ibuð	N	0204	63,8	0,0	0,0	0,0	316,6	0,0	2,95	4,18	222,5	55,4	62,4	3,57	197,778
C	0205	Svalir	S	0205	6,3	0,0	0,0	0,0	316,6	0,0	6,3	6,3	3,56	197,224			
C	0206	Svalir	S	0206	6,3	0,0	0,0	0,0	316,6	0,0	6,3	6,3	1,00	1,00	6,300		
C	0207	Svalir	S	0207	6,3	0,0	0,0	0,0	316,6	0,0	6,3	6,3	1,00	1,00	6,300		
C	0208	Svalingstöppur	U	Y	39,8	0,0	0,0	0,0	316,6	0,0	39,8	39,8	0,00	0,00	0,000		
Afhugasemdir																	
Vernd mækt 01-02 (20,4 m ² tilheyri Ibuð 01-01)																	
Vernd mækt 01-08 (20,8 m ² tilheyri Ibuð 01-02)																	
Vernd mækt 01-09 (21,3 m ² tilheyri Ibuð 01-03)																	
Í byggingu eru tvö innstakarni. Innstakarni í vestur og er hún með sértækari.																	
Innstakarni í 1. hæð tilheyri Ibuðum.																	
Lóð skiptist í tvo hluta, aftur hluti ber tilheyrir verstun. Lóð skiptist við stöðveggi sjá grunnmyndir.																	
Samgætt summa																	
Bjw	Nokkr	Y	Nokkr	Rain	Sjv												
hæð	teit	agjarn	teit	teit	teit												
0101	Ibuð	Y	Samgætt	S	14,1057%												
0102	Ibuð	Y	Samgætt	S	14,1057%												
0103	Ibuð	Y	Samgætt	S	14,1057%												
0202	Ibuð	Y	Samgætt	S	19,2450%												
0203	Ibuð	Y	Samgætt	S	19,2450%												
0204	Ibuð	Y	Samgætt	S	19,1828%												
Eignarhald																	
Bjw	Nokkr	Stærð	Stærð	Stærð	Stærð												
hæð	teit	teit	teit	teit	teit												
0101	Ibuð	62,9	149,580	156,915													
0102	Ibuð	62,4	149,580	156,915													
0103	Ibuð	63,8	149,580	156,915													
0201	Verstun	127,5	357,041	357,041													
0202	Ibuð	62,9	204,078	214,081													
0203	Ibuð	62,4	204,078	214,081													
0204	Ibuð	63,8	203,524	213,504													
Alls		505,7	1.417,461	1.469,462													

SKRÁNINGARTAFLA.

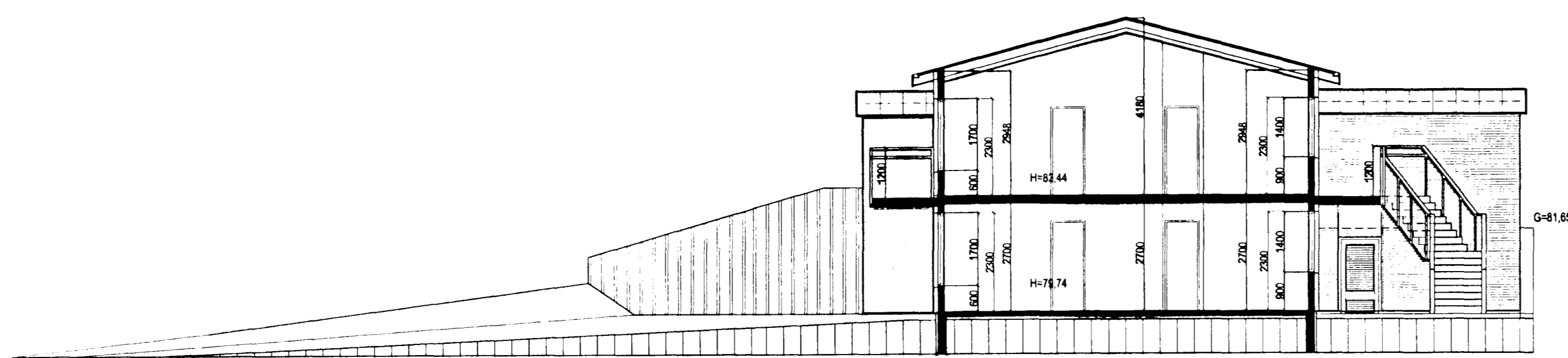
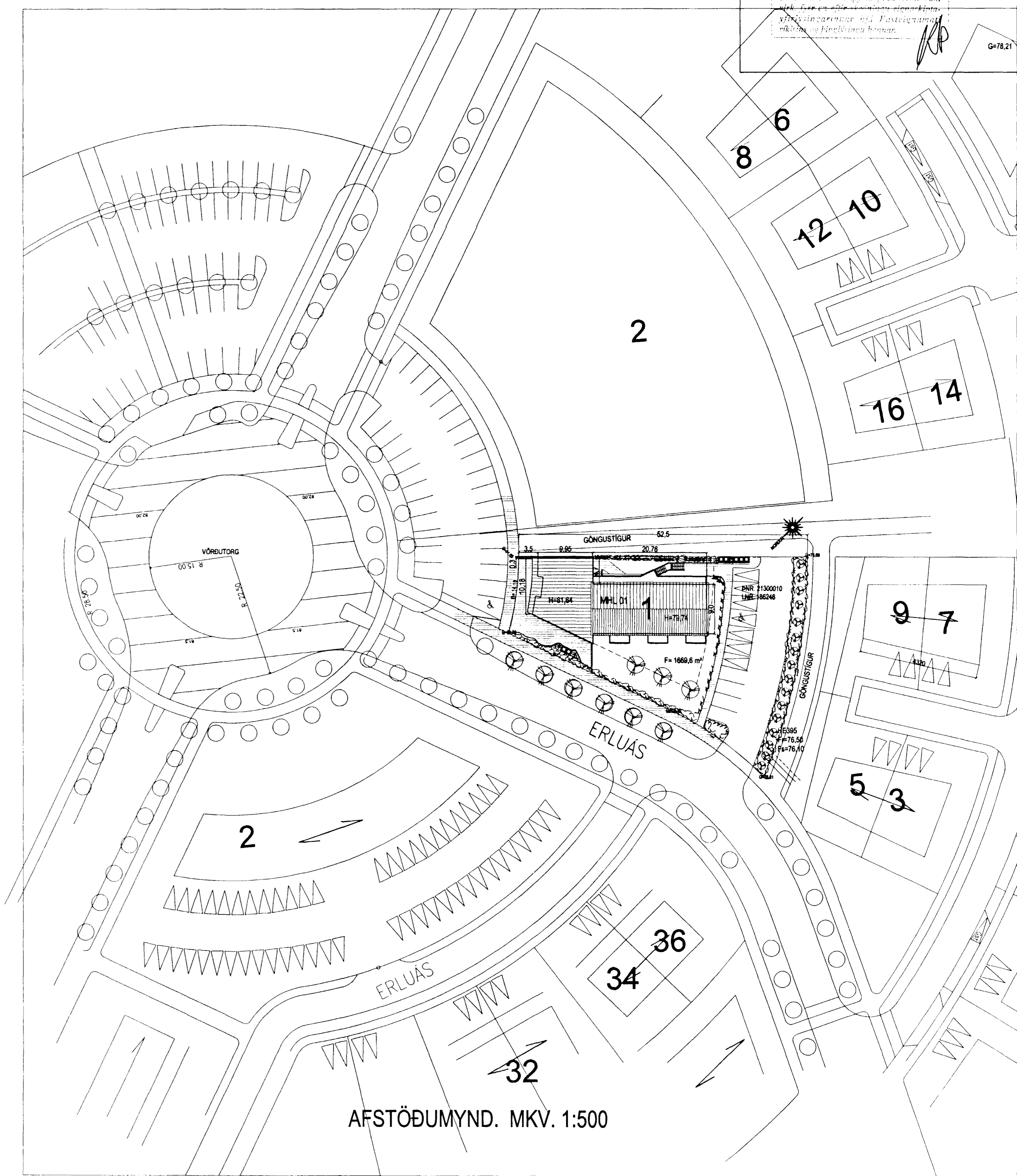

SNID. A-A. MKV. 1:100.

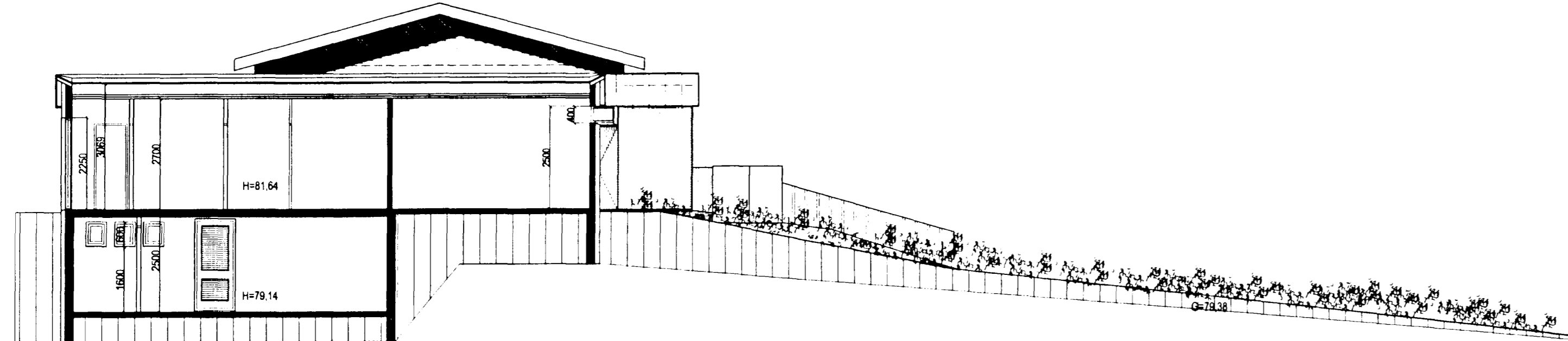

SNID B-B. MKV. 1:100.

AFSTÖÐUMYND. MKV. 1:500

Varðandi frekari málsetningar, sjá sérteikningar aðalhönnuðar í mkv. 1:50.
 Séruppdrættir skulu unnir þegar aðaluppdrættir hafa verið samþykktir af byggingaryfirdum.

ERLUÁS 1 HAFNARFIRÐI.

Sigurður Þorvarðarson byggingafræðingur bfl.
 Teiknistofan Strandgötu 11 220 Hafnarfirði.
 STH. teiknistofan ehf. kt. 510298-2769. Kt. aðalhönnuðar: 141250-4189.
 Sími: 5651510. Netfang: teiknistofan@islandia.is

Skýringar:	Aðaluppdráttur.
Teikning:	SNID/ AFSTÖÐUMYND/SKRÁNINGARTAFLA.
Mælikvarði:	1 : 100. / 1: 500.
Undirskrift:	<i>[Signature]</i>
Blað nr.:	4 af 4.
Dagsetning:	21 maí 2002.
Breytt:	Reyndartekningar gerðar 25.10.2002.