

ERLUÁS 1 HAFNARFIRÐI.

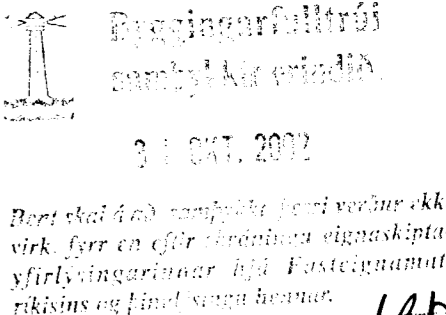

 9.1.041.2002

 Þessi áskilningur er gefinn til vísunar á milli verkfræðinganna hjóla. Þessi áskilningur er gefinn til vísunar á milli verkfræðinganna hjóla.

 [Signature]

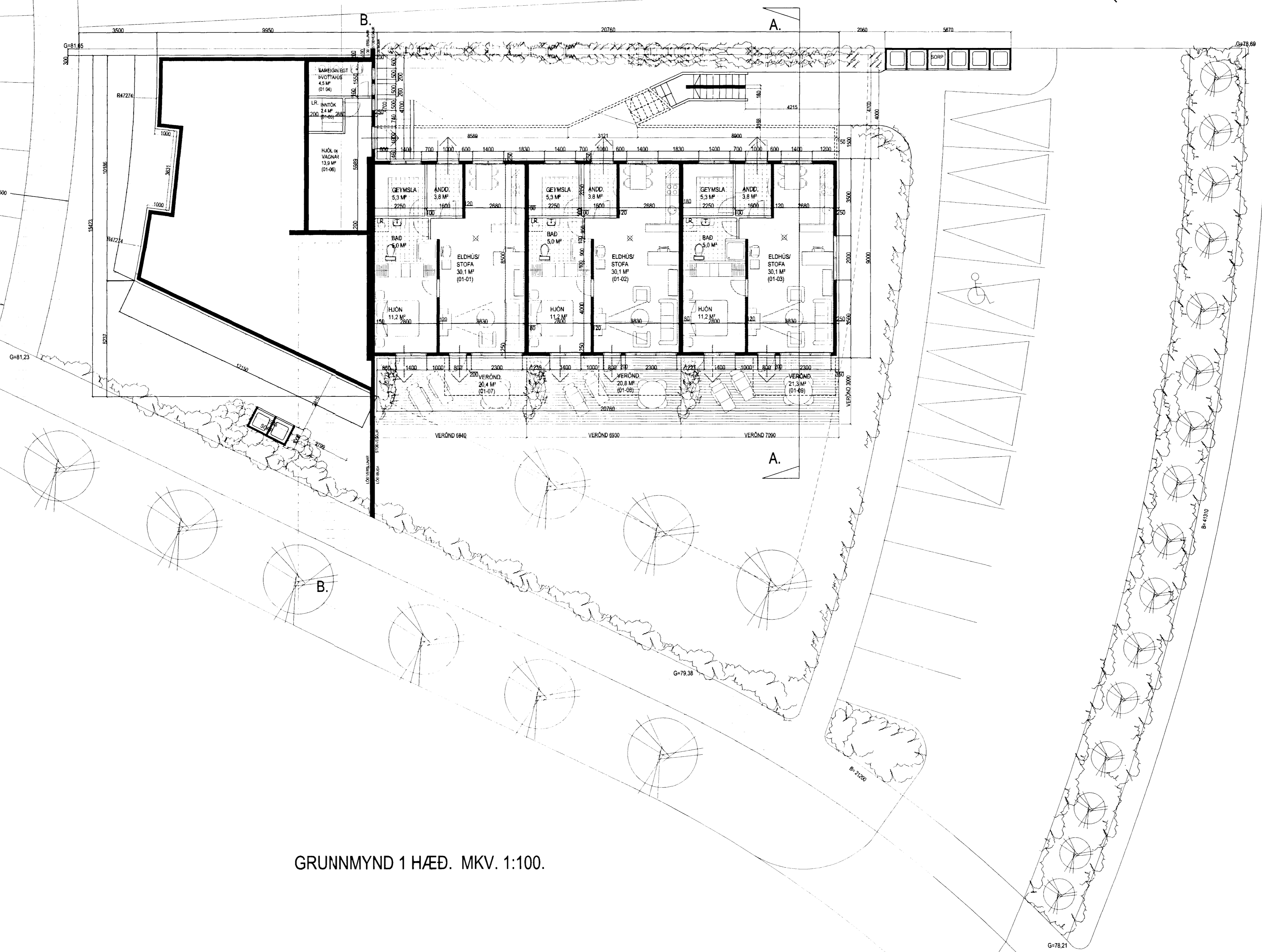
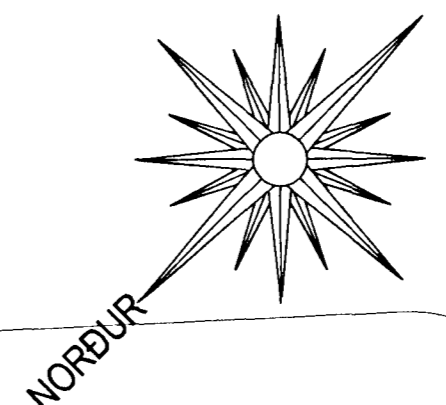

***SORPGEYMSLUR/ SORPFLOKKUN**
 Við það er miðað að sorpflokkun eigi sér stað vegna byggingarinnar, sbr gr. 84.10 í byggingareglugerð, og samþ. bæjarstjórnar Hafnarfjarðar og "Staðardagskrár 21".
 Að mati Gámabjónustunnar sem sér um sorphirðu í Hafnarfirði, og eru sérfræðingar á því sviði, telja þeir að fyrirkomulag eins og hér er sýnt fullnægi þeim áformum sem hér á undan er rætt um.

GRUNNMYND 1 HÆÐ. MKV. 1:100.

Varðandi frekari málsetningar, sjá sérteikningar aðalhönnuðar í mkv. 1:50.
 Séruppdrættir skulu unnir þegar aðaluppdrættir hafa verið samþykktir af byggingaryfirvöldum.

ERLUÁS 1 HAFNARFIRÐI.
 Sigurður Þorvarðarson byggingafræðingur bfi.
 Teiknistofan Strandgötu 11 220 Hafnarfirði.
 STH, teiknistofan ehf. kt. 510298-2769. Kl. aðalhönnuðar: 141250-4189.
 Sími: 5651510. Netfang: teiknistofan@islandia.is

Skýringar:	Aðaluppdráttur.
Teikning:	GRUNNMYND (KJALLAR/ 1. HÆÐ.)
Mælikvarði:	1 : 100.
Undirskrift:	[Signature]
Blað nr:	2 af 4.
Dagsetning:	21 maí 2002.
Breytt:	Reyndarteikningar gerðar 25.10.2002.