

Samþykkt þann
06 AUG. 2002
Byggingafulltrúinn í Hafnarfirði
Eh. Sigurbjartur Hafþórsson

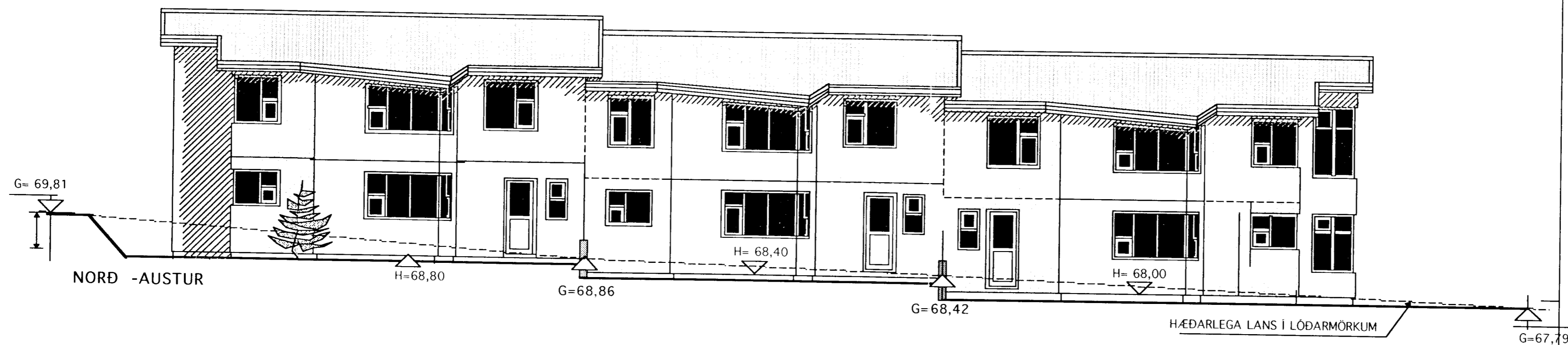

| Skráningartífla: Erluás 24 Hafnarfirði | | Skrásetjari: Konráð Karl Baldvínsson | | | | | | | | | | | | | | | |
|--|-----------------|--------------------------------------|----------------------|-------------------------------|-----------------------------|---------------------------|-------------|----------|------------------|-----------------------|-----------------|-----------------|------------------------|-----------------|----------------------|--------------------------------|----------------------|
| Landnúmer: 196998 | | Kennitala: 15 04 46 7169 | | | | | | | | | | | | | | | |
| Matskutanúmer: 01 | | Útgáfa: 4.01 | | | | | | | | | | | | | | | |
| | | Dags.: 30.11.2001 | | | | | | | | | | | | | | | |
| Uppskipting og lýsing | | | | | | | | | | | | | | | | | |
| D0 | D1 | D2 | D3 | D4 | D5 | D6 | D7 | D8 | D9 | D10a | D10b | D11 | D12 | D16 | D17 | | |
| Lokun | Rými hæð-roð | Notkun texti | Höfuð- flokkur | Eignar- hald | Stærðir Bætur m² | DSM Mittiflokkur m² | Sigur m² | Op m² | Brotflokur m² | Brúflokur sh < 1,8 | Salarhæð min | Salarhæð max | Brúflokur rúmmál m³ | Netflokur m² | Birt flatarmál m² | Reiknibá skiptarúmmál m³ | Skipta- rúmmál m³ |
| | | Matshúsi | | | 206,8 | 0,0 | 6,1 | 6,1 | 200,7 | 0,0 | | | 680,6 | 172,2 | 200,7 | | 571,718 |
| | | Botn | | | | | | | | | | | 21,2 | | | | |
| | 01 | 1. hæð Íbúð | N | 0201 | 106,1 | 0,0 | 6,1 | 0,0 | 106,1 | 0,0 | | | 289,1 | 86,1 | 106,1 | | |
| A | 0101 | | | | 79,7 | | 6,1 | | 79,7 | | 2,70 | 2,70 | 215,2 | 62,5 | 79,7 | 2,70 | 168,750 |
| A | 0102 | Bilgeymsia | B | 0102 | 26,4 | | | | 26,4 | | 2,70 | 2,70 | 73,9 | 23,6 | 26,4 | 2,70 | 63,720 |
| | 02 | 2. hæð Íbúð | N | 0201 | 100,7 | 0,0 | 0,0 | 6,1 | 94,6 | 0,0 | | | 370,3 | 86,1 | 94,6 | | |
| A | 0201 | | | | 100,7 | | | 6,1 | 94,6 | | 2,43 | 4,20 | 370,3 | 86,1 | 94,6 | 3,68 | 316,848 |
| B | 0202 | Svalir | S | 0201 | 4,7 | | | | 4,7 | | | | | | | 1,00 | 4,700 |
| C | 0203 | Svalir | S | 0201 | 17,7 | | | | 17,7 | | | | | | | 1,00 | 17,700 |
| Athugasemdir | | | | | | | | | | | | | | | | | |
| Samsægnir summa | | | | | | | | | | | | | | | | | |
| Eignarhald | | | | | | | | | | | | | | | | | |
| | Eignar- hald | Notkun texti | Birt flatarmál m² | Skiptarúmmál Ségrein m³ | Ségrein og samsægn m³ | | | | | | | | | | | | |
| | 0102 | Bilgeymsia | 26,4 | 63,720 | 63,720 | | | | | | | | | | | | |
| | 0201 | Íbúð | 174,3 | 507,998 | 507,998 | | | | | | | | | | | | |
| | Alls | | 200,7 | 571,718 | 571,718 | | | | | | | | | | | | |

BREYTT 31 júlí. 2002

Sótt er um leyfi til að breyta áður samþykktum teikningum. H - kóti hækkaður um 30 cm. Mænin erþá í ætlaðri. hæð. Minni háttar breytingar á gluggum. Þakkanti breytt, renna falin.

| | | |
|---------------|-------------|----------------------------------|
| TEIKNISTOFAN | Verkefni | ERLUÁS 20-22-24 HAFNARFIRÐI |
| KVARÐI | Heiti | ÚTLITSMYNDIR SKRÁNINGARTÖFLUR |
| kvarði | 1:100 | verk.nr |
| dags. | 9 JÚLÍ.2001 | dags br 31 júlí. 2002 |
| hönnun | G. G. | teikn nr |
| teikn | G. G. | A-3 |

Hringbraut 17 220 Hafnarfirði
s. 555-2020 FAX 555-2021
Gísli G. Gunnarsson BFI kt. 020649-2409
kvardi@vortex.is