

AFSTÖÐUMYND 1:500

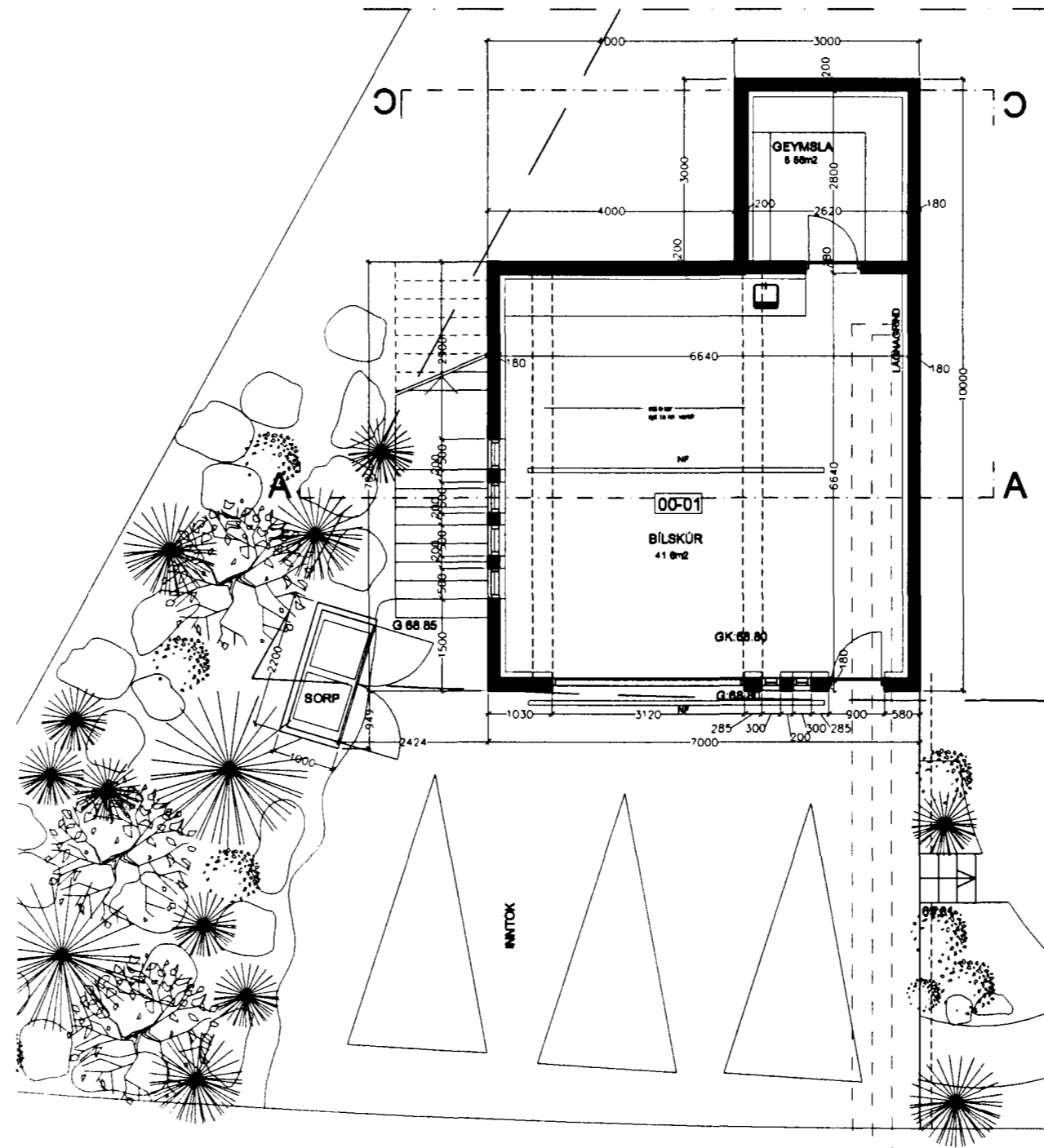

GRUNNMYND KJALLARA

Samþykkt þann

0 4 OKT. 2001

Byggingafulltrúinn í Hafnarfirði
F.h. Kristján Þórarinnsson

RA.

BYGGINGARLÝSING

Burðarkerfi

Húsið er staðsetept á hefðbundinn hátt. Það er grundið á klöpp og fleygað er fyrir kjallara. Allar botnplötur eru 150mm þykkar og einangraðar að neðanverðu með 75mm einangrun. Gólfplötur á milli hæða eru 200-250mm þykkar. Allir steyptir útvæggir eru 180mm þykkir og steyptir innveggir 120-150mm þykkir. Þök eru hefðbundin spennþök með stálburðarbitum eftir mænisásum. Í turni verður þaki að hluta haldið uppi af stálútlum sem koma á hom í gluggaveggjum.

Utanhúsafrágangur

Að utanverðu verða veggir sandspartlaðir og málaðir. Millibygging verður klædd maghony.

Gluggar og hurðir eru úr maghony og verða settir í eftir á. Allt gler er K-gler (skv. BR. gr 180 3) og auk þess verða gluggar sem snúa í suður og vester með sólstoppjari.

Þök verða hefðbundin spennþök. Spennur eru 225mm háar og einangrað verður á milli þeirra með 200mm þykki steinuli. Loftun þaksins verður ofan við einangrun. Rakavarnarlag er innanvert við einangrun og þar neðan við afreitingargrind og neðst loftklæðning. Ofan á spennum er borðklæðning, þá vindpappi og að lokum þakskifur. Rennur verða innbyggðar í þakkant.

Sorpgeymsla verður úr timbri, með 100mm þykkum veggjum. Geymslan verður loftræst í gegnum ristar á hurðum.

Innanhúsafrágangur

Húsið er einangrað að innan með 100mm einangrunarplasti og sandspartlað.

Öll gólf eru slípuð og ýmist lögð parketi eða flisum.

Allir léttir veggir eru úr 2x13mm gipsi á ástatoigrind og fylltir steinuli.

Innanhúsaestigar eru ýmist steyptir á staðnum eða úr stáli.

Lagnir

Neysluvatnlagirnir eru úr plasti og liggja í gólf, s.k. rör í rör kerfi. Hitlagirnir verða úr plasti og liggja í gólfum (gólfhit).

Allar klæðningar verða í flokki 1.

Einangrunartölur

Þak 0.2
Útvæggir 0.4
Gluggar 2.0
Hurðir 3.0
Gólf 0.3

Helldarstærðir

Brúttóflatamál: 292,7 m² þar af er bílskúr/geymsla 58,0 m²
Brúttórummál: 1022,2m³
stærð lóðar: 787,0 m²
nýtingarhlutfall: 0,37

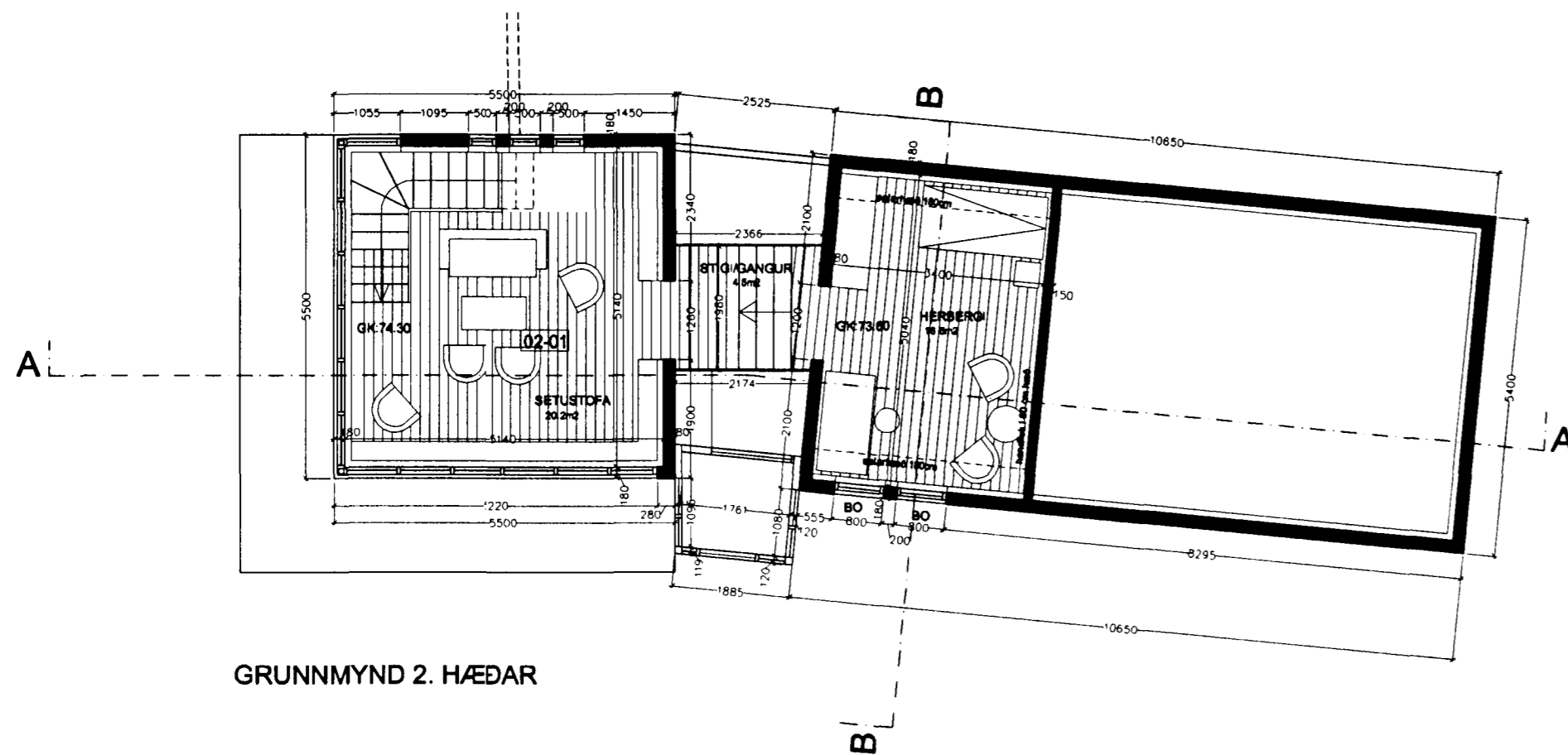

GRUNNMYND 2. HÆÐAR

Breytt 01.10.2001
Ein bílskúrhurð í stað tveggja, gluggum best við hið bílskúrhurðar
Veggir í bílskúr þykktir í 20 cm.
Lagnagrind færð til
Stigaopi upp á 2. hæð breytt, veggur milli herbergja og stofu á 1. hæð felður út.

Sigríður Ólafsdóttir 071070 5069

<p>ERLUÁS 21, HFJ. AFSTÖÐUMYND GRUNNMYND KJA. & 2. HÆÐAR</p> <p>MÆLKVARDI 1 500/1 100 DAGS 29.08.2001</p>	<p>SIGRÍÐUR ÓLAFSDÓTTIR ARKITEKT FAJ</p> <p>RÁNARGÖTU 42 101 REK. SÍMI 561-3780 e-mail arkitekt@abofis</p> <p>TEIKNING NR 1.00</p>
--	--