Samþykkt þann
0 4 OKT. 2001
Byggingafulltrúinn í Hafnarfirði
F.h. Kristján Þórarinsson

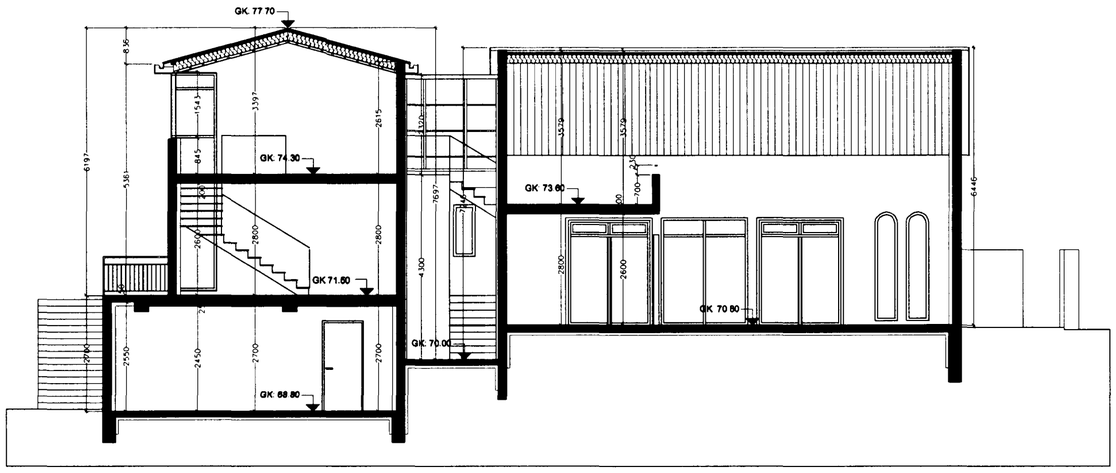

ÞVERSNIÐ A:A

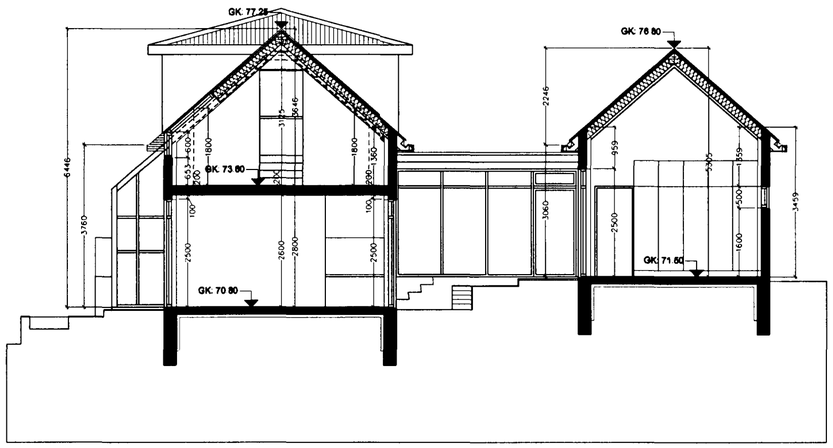

ÞVERSNIÐ B:B

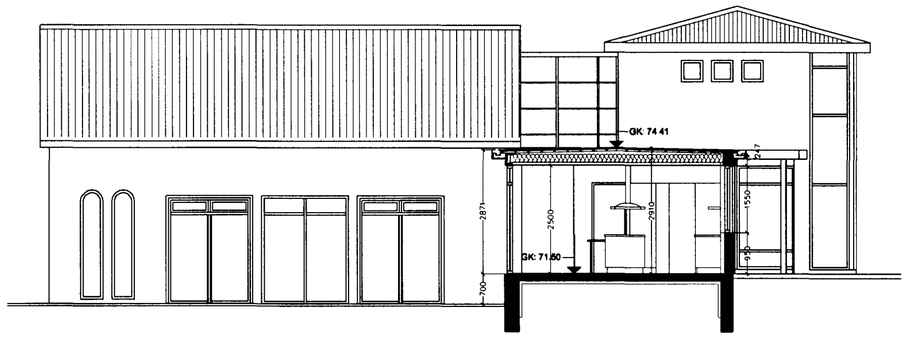

ÞVERSNIÐ C:C

Breytt 01.10.2001
Gluggi í borðstofu felldur út, stiga upp á 2. hæð breytt.
Gólfplötur 2. hæðar þykktar í 20cm.
Styrktarbitar settir í loft bílskúrs.
Veggur milli herbergis á 2. hæð og stofu á 1. hæð felldur út og sett handrið.

Sigríður Ólafsd. 071070-5069

ERLUÁS 21, HFJ.
ÞVERSNIÐ

MÆLIKVARÐI: 1:100
DAGS: 29.06.2001
TEIKNING NR 1.02

SIGRÍÐUR ÓLAFSDÓTTIR
ARKITEKT FAÍ
RÁNARGÖTU 42
101 RVK
SÍMI 561-3780
e-mail arkitekt@isholf.is