

AFSTÖÐUMYND 1:500

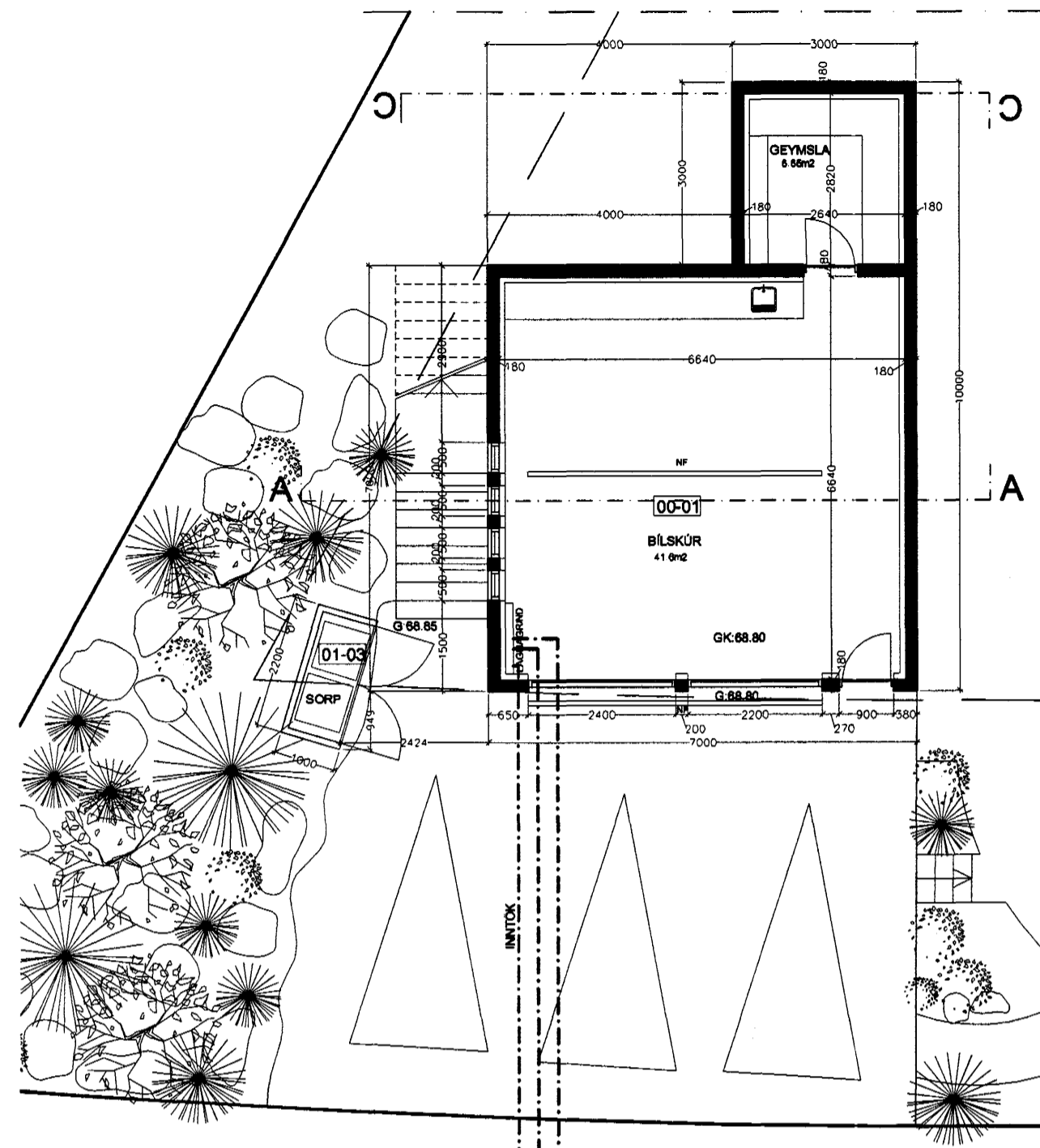

GRUNNMYND KJALLARA

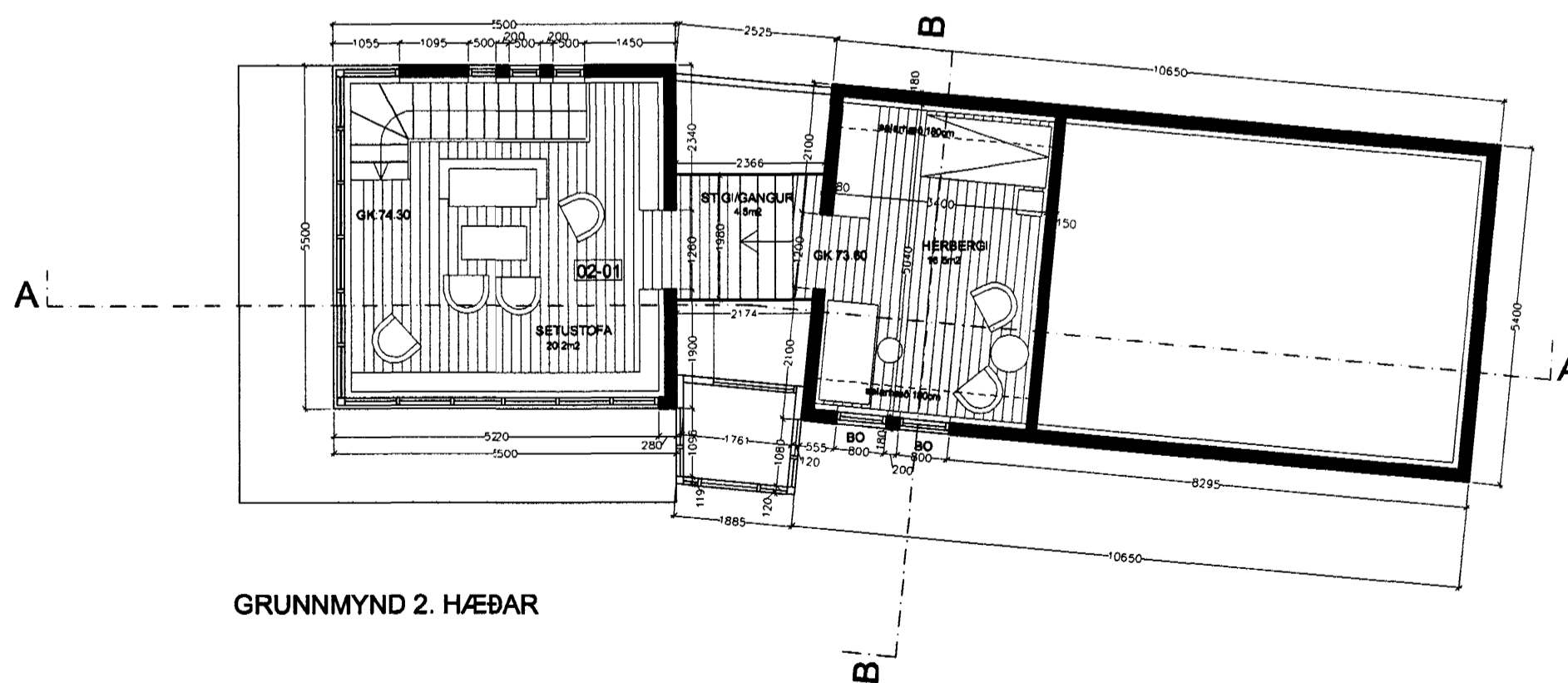

GRUNNMYND 2. HÆÐAR

Samþykkt þann  
12 JULÍ 2001  
Byggingafultrúinn í Hafnarfirði  
F.h. Sigurbjartur Halldórsson

**BYGGINGARLÝSING**

**Burðarkerfi**

Húsið er staðsteypt á hefðbundinn hátt. Það er grunduð á klöpp og fleygað er fyrir kjallara. Allar botnplötur eru 150mm þykkar og einangraðar að neðanverðu með 75mm einangrun. Gólfplötur á milli hæða eru 200-250mm þykkar. Allir steyptir útveggir eru 180mm þykkir og steyptir innveggir 120-150mm þykkir. Þök eru hefðbundin sperruþök með stálburðarbitum eftir mænisásum. Í turni verður þaki að hluta haldið uppi af stálsúlum sem koma á horn í gluggaveggjum.

**Utanhúsafrágangur**

Að utanverðu verða veggir sandspartaðir og málaðir. Millibygging verður klædd maghony.

Gluggar og hurðir eru úr maghony og verða settir í eftir á. Allt gler er K-gler (skv. BR. gr 180.3) og auk þess verða gluggar sem snúa í suður og vester með sóstoppgleri.

Þök verða hefðbundin sperruþök. Sperrur eru 225mm háar og einangrað verður á milli þeirra með 200mm þykri steinull. Loftun þaksins verður ofan við einangrun. Rakavarnarag er innanvert við einangrun og þar neðan við afréttangrind og neðst loftklæðning. Ofan á sperrum er borðklæðning, þá vindpappi og að lokum þakskífur. Rennur verða innbyggðar í þakant.

Sorpgeymsla verður úr timbri, með 100mm þykkum veggjum. Geymslan verður loftraest í gegnum ristar á hurðum.

**Innanhúsafrágangur**

Húsið er einangrað að innan með 100mm einangrunarplasti og sandspartað.

Öll gólf eru slípuð og ýmist lögð parketi eða flisum.

Allir léttir veggir eru úr 2x13mm gipsi á álstoðgrind og fylltir steinull.

Innanhússtigar eru ýmist steyptir á staðnum eða úr stáli.

**Lagnir**

Neysluvatnslagnir eru úr plasti og liggja í gólf, s.k. rör í rör kerfi. Hitalagnir verða úr plasti og liggja í góflum (gólfhit).

Allar klæðningar verða í flokki 1.

**Einangrunartölur**

Þak 0.2  
Útveggir 0.4  
Gluggar 2.0  
Hurðir 3.0  
Gólf 0.3

**Heildarstærðir**

Brúttóflatarmál: 292,7 m<sup>2</sup> þar af er bílskur/geymsla 58,0 m<sup>2</sup>  
Brúttórúmmál: 1022,2m<sup>3</sup>  
stærð iðóar: 787,0 m<sup>2</sup>  
nýtingarniutfall: 0,37

*Sigríður Ólafsdóttir* 071070-5069

<p><b>ERLUÁS 21, HFJ.</b> AFSTÖÐUMYND GRUNNMYND KJA. &amp; 2. HÆÐAR</p> <p>MÆLIKVARÐI: 1:500/1:100 DAGS: 29.06.2001</p>	<p><b>SIGRÍÐUR ÓLAFSDÓTTIR</b> ARKITEKT FAÍ</p> <p>RÁNARGÖTU 42 101 RVK SÍMI 561-3780 e-mail: arkitekt@shof.is</p>
---	--