



Samþykkt þann

02 JULI 2001

Byggingatulltrúinn í Hafnarfirði
F.h. Kristján Þórarinnsson

K.P.

Úr Gildi

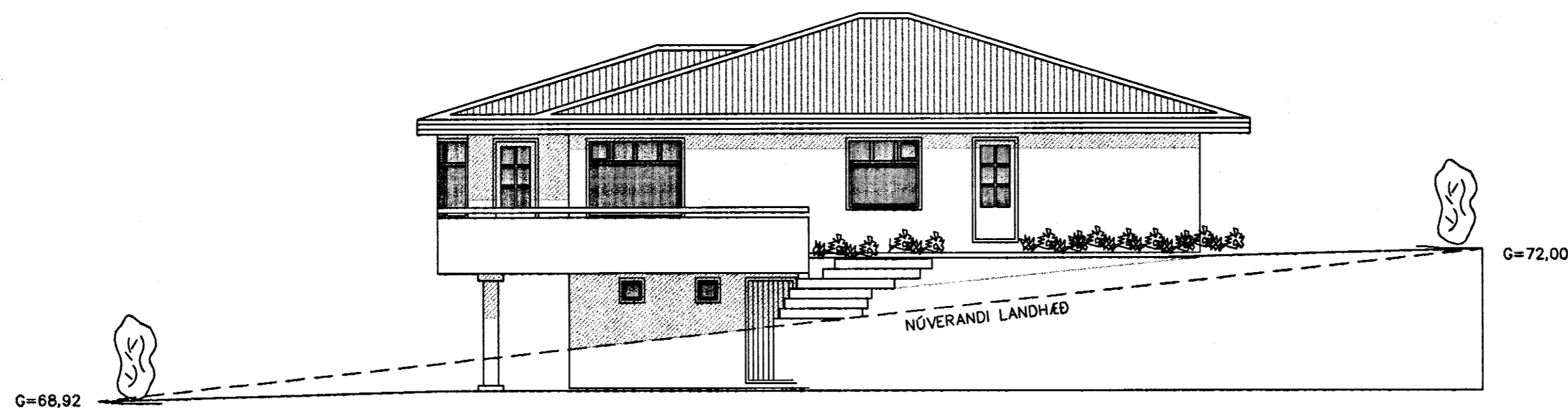

ÚTLIT SUÐAUSTUR

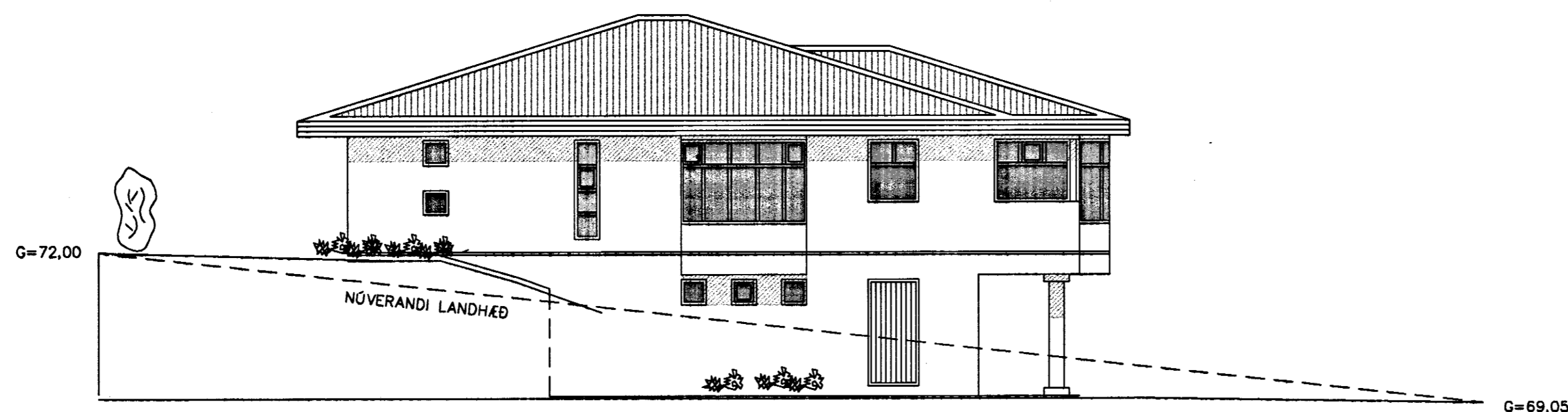

ÚTLIT NORÐVESTUR

LÝSING Á ERLUÁS 29

ERLUÁS 29 ER STAÐSTEYPT EINBÝLISHÚS MEÐ 180mm ÞYKKUM ÚTVEGGJUM SEM ERU EINANGRÆÐIR AÐ INNAN MEÐ 100mm STEINULL (U-GILDI < 0,4).

SÖKKLAR ERU 200mm ÞYKKIR OG STANDA Á KLÖPP. GÓLFPLATA ER STEYPT OG EINANGRUÐ MEÐ 75mm PLASTEINANGRUN (U-GILDI < 0,3).

ÞAK SAMANSTENDUR AF 50x225 SPERRUM SEM ERU EINANGRÆÐAR MEÐ 200mm STEINULL (U-GILDI < 0,2), SPERRUR ERU KLÆDDAR MEÐ 25x150 TIMBRI, MEÐ ÞAKPAPPA OG KLÆTT INNBRENNDU STÁLI.

GLUGGAR ERU TRÉGLUGGAR ÚR MAHOGNY, GLER ER TVÖFALLT EINANGRUNARGLER GLUGGAR ERU MEÐ U-GILDI < 2,0

INNVEGGIR ERU ÚR BLIKKSTOÐUM, KLÆDDIR MEÐ 12mm GIFSPLOÐUM OG EINANGRÆÐIR MEÐ 75mm STEINULL.

ÚTVEGGIR ERU MÚRÆÐIR AÐ UTAN OG INNAN OG MÁLÆÐIR, LITIR OG ÁFERÐ ERU SAMKVÆMT VALI HÖNNUÐA OG EIGENDA.

Jón Bergsson

ÖLL MÁL ERU Í METRUM

ERLUAS29.DWG / 1=1 A2

HANNAÐ	JÓN BERGSSON		VERKFR. VERKFRÆÐIHÖNNUN	1
T.J	301031-3439	M.V.F.I	SMÁRAHVAMMI 4, HAFNARF. S. 555-1974	
TEKNAÐ	SAMÞYKKT	ERLUÁS 29		M=1:100
T.J	VERK	0111	ÚTLIT	DAGS.
YFIRFARIÐ				29.04.2001