

Samþykkt þann  
17 JULI 2001  
Byggingafulltrúinn í Hafnarfirði  
F.h. Sigurbjartur Halldórsson

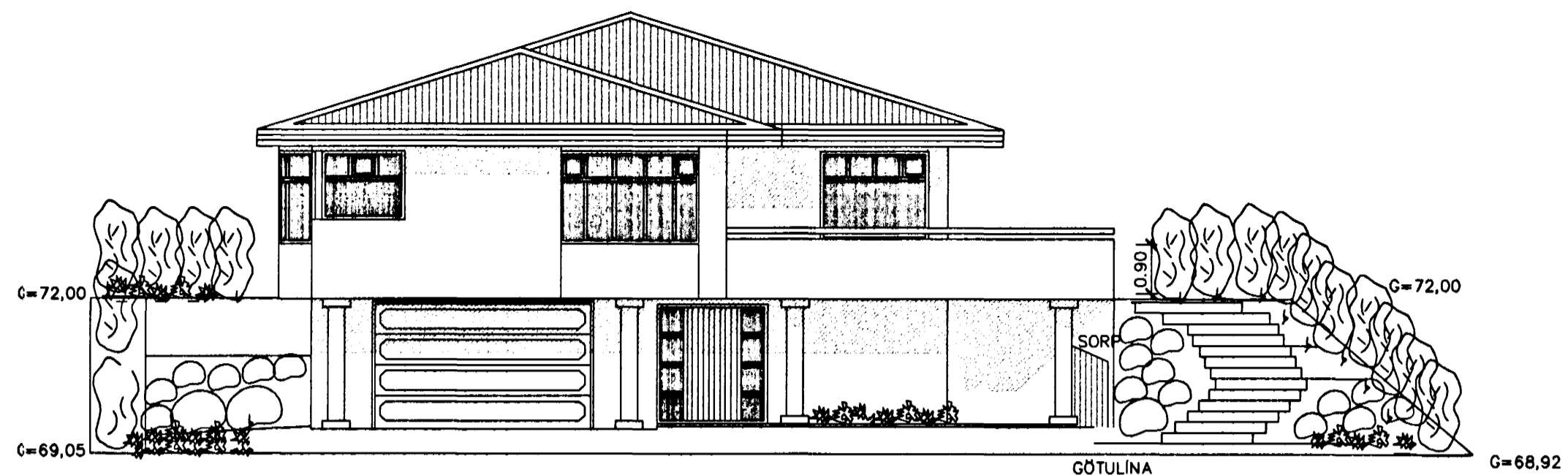

ÚTLIT SUÐVESTUR

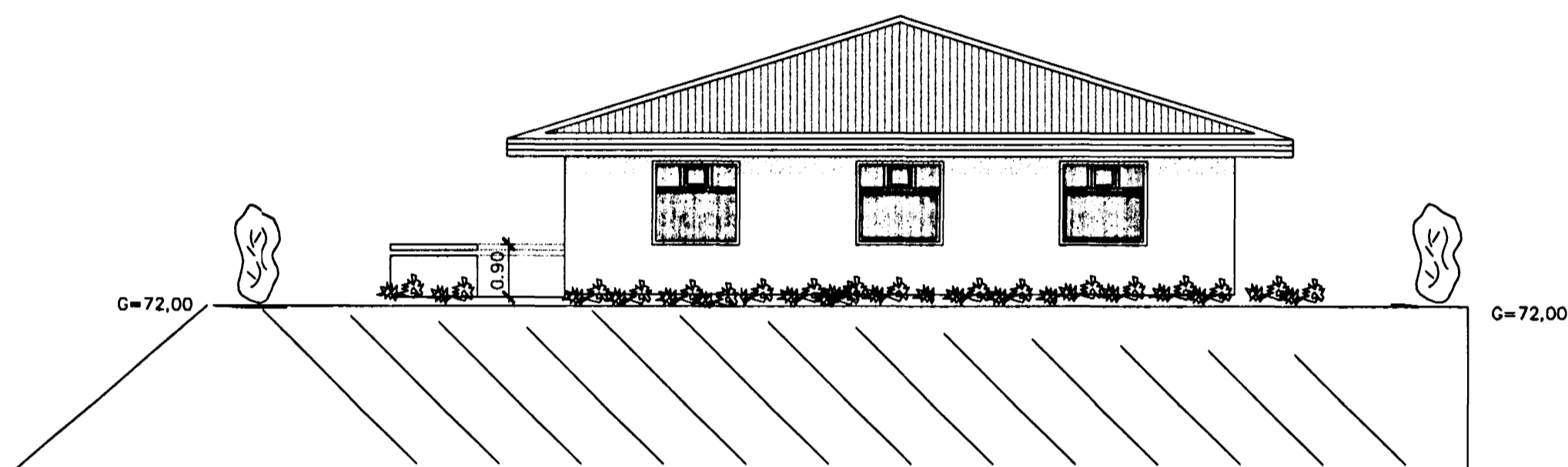

ÚTLIT NORÐAUSTUR

LÝSING Á ERLUÁS 29

ERLUÁS 29 ER STAÐSTEYPT EINBÝLISHÚS MEÐ 180mm ÞYKKUM ÚTVEGGJUM SEM ERU EINANGRAÐIR AÐ INNAN MEÐ 100mm STEINULL (U-GILDI < 0,4).

SÖKKLAR ERU 200mm ÞYKKIR OG STANDA Á KLÖPP. GÓLFPLATA ER STEYPT OG EINANGRUÐ MEÐ 75mm PLASTEINANGRUN (U-GILDI < 0,3).

ÞAK SAMANSTENDUR AF 50x225 SPERRUM SEM ERU EINANGRAÐAR MEÐ 200mm STEINULL (U-GILDI < 0,2), SPERRUR ERU KLÆDDAR MEÐ 25x150 TÍMBRI, MEÐ ÞAKPAPPA OG KLÆTT INNBRENDDU STÁLI.

GLUGGAR ERU TRÉGLUGGAR ÚR MAHOGNY, GLER ER TVÖFALLT EINANGRUNARGLER GLUGGAR ERU MEÐ U-GILDI < 2,0

INNVEGGIR ERU ÚR BLIKKSTOÐUM, KLÆDDIR MEÐ 12mm GIFSPLOTUM OG EINANGRAÐIR MEÐ 75mm STEINULL.

ÚTVEGGIR ERU MÚRAÐIR AÐ UTAN OG INNAN OG MÁLAÐIR, LITIR OG ÁFERÐ ERU SAMKVÆMT VALI HÖNNUÐA OG EIGENDA.

Skráningartafa: Erluás 29				
Landnúmer:		196994		
Matahlutanúmer:		01		
Uppskipting og lýsing	D1	D2	D3	D4
D0 Lokun	Rými hæð-roð	Notkun texti	Höfuð-flokkun	Eignar-hald
Matahluti				
Botn				
	01	1. HÆÐ		
A	0101	1. HÆÐ	N	0101
A	0102	BÍLGEYMSLA	N	0102
	02	2. HÆÐ		
A	0201	2. HÆÐ	N	0101
B	0202	SVALIR	S	0101
C	0203	SVALIR	S	0101
Athugasemdir:				
Bílgæmsla tilheyrir húsi				

Skrásetjari: Tryggvi Jónsson										
Kennitala: 200667-5229										
Daga: 11.5.2001										
Stærðir	D5	D6M	D6	D7	D8	D9	D10a	D10b	D11	D12
Botnflokkur	m <sup>2</sup>	m <sup>2</sup>	m <sup>2</sup>	m <sup>2</sup>	m <sup>2</sup>	Brúttóflokkur ah < 1,8	Salarhæð min	Salarhæð max	Brúttó rúmmál m <sup>3</sup>	Nettóflokkur m <sup>2</sup>
	247.9	0.0	5.1	0.0	247.9	0.0			867.2	224.4
										28.8
	89.1	0.0	0.0	0.0	89.1	0.0			245.3	79.6
	41.5				41.5		2.70	2.50	112.1	36.8
	47.6				47.6		2.80	2.80	133.3	42.8
	158.8	0.0	5.1	0.0	158.8	0.0			583.0	144.8
	158.8		5.1		158.8		3.00	4.80	583.0	144.8
	17.3				17.3		1.00	1.00	17.3	17.3
	13.9				13.9		1.00	1.00	13.9	13.9

D16	D17
Birt fléttarmál m <sup>2</sup>	Skiptarúmmál m <sup>3</sup>
247.9	791.3
89.1	219.2
41.5	99.4
47.6	119.8
158.8	572.1
158.8	540.9
	17.3
	13.9

*Jón Bergsson* ÖLL MÁL ERU Í METRUM

HÚS HEKKAÐ UM 30 CM 11/7/2001		
HANNAÐ	JÓN BERGSSON	VERKFR. VERKFRÆÐIHÖNNUN
T.J	301031-3439	M.V.F.I SMÁRAHVAMMI 4, HAFNARF. S. 555-1974
TEIKNAD	SAMÞYKKT	2
T.J	ERLUÁS 29	M=1:100
YFIRFARIÐ	VERK	DAGS.
0111	ÚTLIT	29.04.2001