

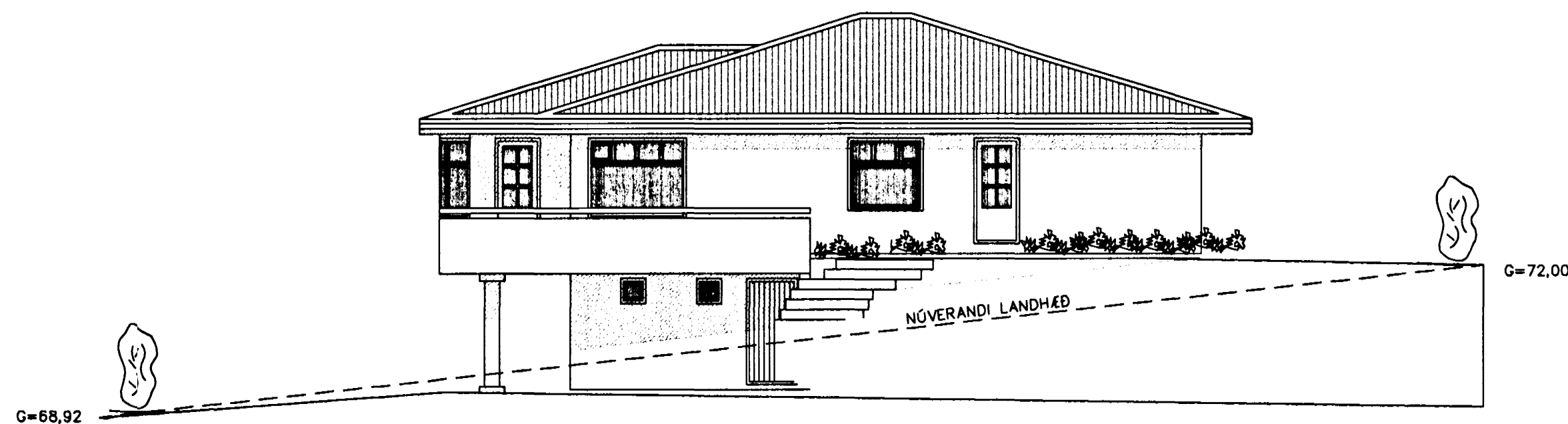

Samþykkt þann

17 JULI 2001

Byggingafulltrúinn í Hafnarfirði
F.h. Sigurbjartur Halldórsson



ÚTLIT SUÐAUSTUR

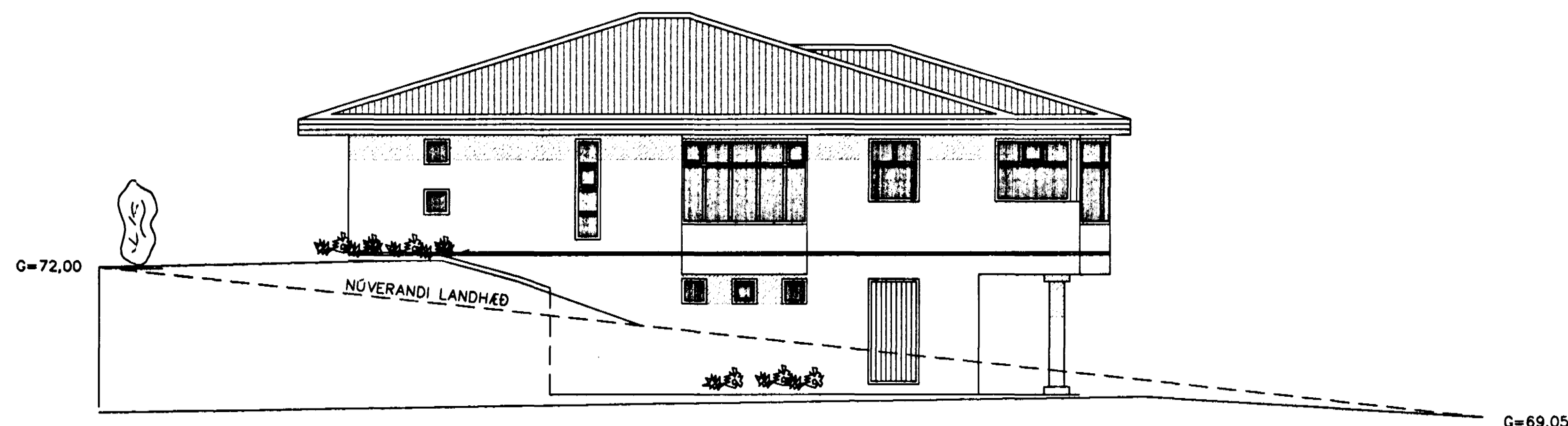

ÚTLIT NORÐVESTUR

LÝSING Á ERLUÁS 29

ERLUÁS 29 ER STAÐSTEYPT EINBÝLISHÚS MEÐ 180mm ÞYKKUM ÚTVEGGJUM SEM ERU EINANGRÁÐIR AÐ INNAN MEÐ 100mm STEINULL (U-GILDI < 0,4).

SÖKKLAR ERU 200mm ÞYKKIR OG STANDA Á KLÖPP. GÓLFPLATA ER STEYPT OG EINANGRUÐ MEÐ 75mm PLASTEINANGRUN (U-GILDI < 0,3).

ÞAK SAMANSTENDUR AF 50x225 SPERRUM SEM ERU EINANGRÁÐAR MEÐ 200mm STEINULL (U-GILDI < 0,2), SPERRUR ERU KLÆDDAR MEÐ 25x150 TIMBRI, MEÐ ÞAKPAPPA OG KLÆTT INNBRENNDU STÁLI.

GLUGGAR ERU TRÉGLUGGAR ÚR MAHOGRNY, GLER ER TVÖFALLT EINANGRUNARGLER GLUGGAR ERU MEÐ U-GILDI < 2,0

INNVEGGIR ERU ÚR BLIKKSTÖÐUM, KLÆDDIR MEÐ 12mm GÍFSPLÖTUM OG EINANGRÁÐIR MEÐ 75mm STEINULL.

ÚTVEGGIR ERU MÚRÁÐIR AÐ UTAN OG INNAN OG MÁLAÐIR, LITIR OG ÁFERÐ ERU SAMKVÆMT VALI HÖNNUÐA OG EIGENDA.

Jón Bergsson

ÖLL MÁL ERU Í METRUM

HÚS HÁKKAD UM 30 CM 11/7/2001		
HANNAÐ	JÓN BERGSSON	VERKFR. VERKFRÆÐIHÖNNUN
T.J	301031-3439	M.V.F.I SMÁRAHVAMMI 4, HAFNARF. S. 555-1974
TEIKNAD	SAMÞYKKT	ERLUÁS 29
T.J		M=1:100
YFIRFARID	VERK	DAGS.
0111	ÚTLIT	29.04.2001