

GRUNNMYND 1:50

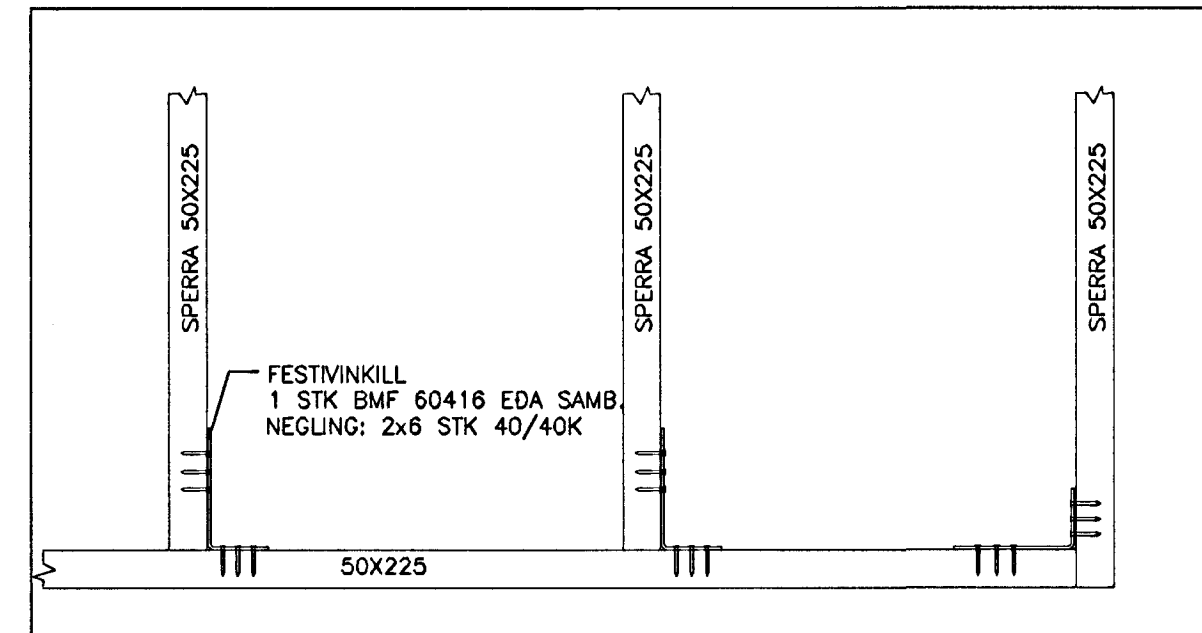

DEILI 1 1:10

SKÝRINGAR:

BURDARVIDIR:
TIMBUR Í SPERRUM SKAL ALLT STANDAST KRÖFUR SEM GERDAR ERU TIL TIMBURS AF STYRKLÍKAFLOKKI K24 SAMKVÆMT DS413.

ADRIR BURDARVIDIR MEGA VERA ÚR VENJULEGU BYGGINGATIMBRI.

ALLS STADAR ÞAR SEM TIMBUR LIGGUR AD STEYPU SKAL SETJA RÆMU AF TJÖRUPAPPA Á MILLI.

ALLIR NAGLAR, BOLTAR OG FESTIJÁRN Í ÞÖKUM SKULU VERA HEITGALVANHÜÐUD.

ÞAKKLÆDNING:
Í ÞAKKLÆDNINGU SKAL NOTA 25x150mm BORDVID (HEIMILT ER AD NOTA GALLALÍÐ MÓTAEFNI, HEILT OG ÓKLOFID). HVERT BORD SKAL NEGLT Í HVERJA SPERRU MED 3 STK 31/80 (3") SAUM, EDA RIFFLUDUM SKOTNÖGLUM 28/70. BORD SKAL EINGÖGNUM SETJA SAMAN Á SPERRUM. SAMSETNINGAR SKULU ALDREI VERA TVÆR EDA FLEIRI Í RÖÐ Á SÖMU SPERRU.

ÞAKJÁRN/STÁL SKAL NEGLT MED RIFFLUDUM EDA SNÓNUM SAUM.
NEGLT SKAL Í ADRA HVERJA HÁBÁRU NEMA YSTI 1,0m VID GAFLA OG NEDST Á ÞAKI (3 NEDSTU NAGLARADIRNAR), ÞAR SKAL NEGLT Í HVERJA HÁBÁRU.
NAGLARADIRNAR SKULU MYNDA REGLULEGT MYNSTUR OG HVER NAGLARÖÐ SKAL FÁ HALD Í TVEIMUR BORDUM (NEGLT Á VÍXL Í 2 SAMLIGGJANDI BORD).
BIL MILLI NAGLARADA SKAL VERA 0,6m.

BOLTAR: L=150/80 MERKIR LENGÐ BOLTA: 150mm OG FESTIDÝPT: 80mm
N TÁKNAR VENJULEGAN FERHYRNDAN SAUM
K TÁKNAR KAMBSAUM

ÖLL MÁL ERU Í mm, KÓTAR ERU Í m+

ALMENNAR SKÝRINGAR SJÁ TEIKNINGU B100

Byggingafultrúi Hafnarfjarðar
Afgreitt þann
27 AUG. 2001
VG

Jón Bergsson

HANNAD	JÓN BERGSSON	VERKFR. VERKFRÆÐIHÖNNUN	B4
T.J	DÍPL. ING.	M.V.F.Í SMÁRAHVAMMI 4, HAFNARF. S. 555-1974	
TEIKNAD	SAMÞYKKT	ERLUÁS 29	M= 1:20 1:50
T.J	VERK	HÆÐ + ÞAKVIRKI	DAGS. JÚLÍ 2001
YFIRFARIÐ	0111		