

AFSTÖÐUMYND 1:500

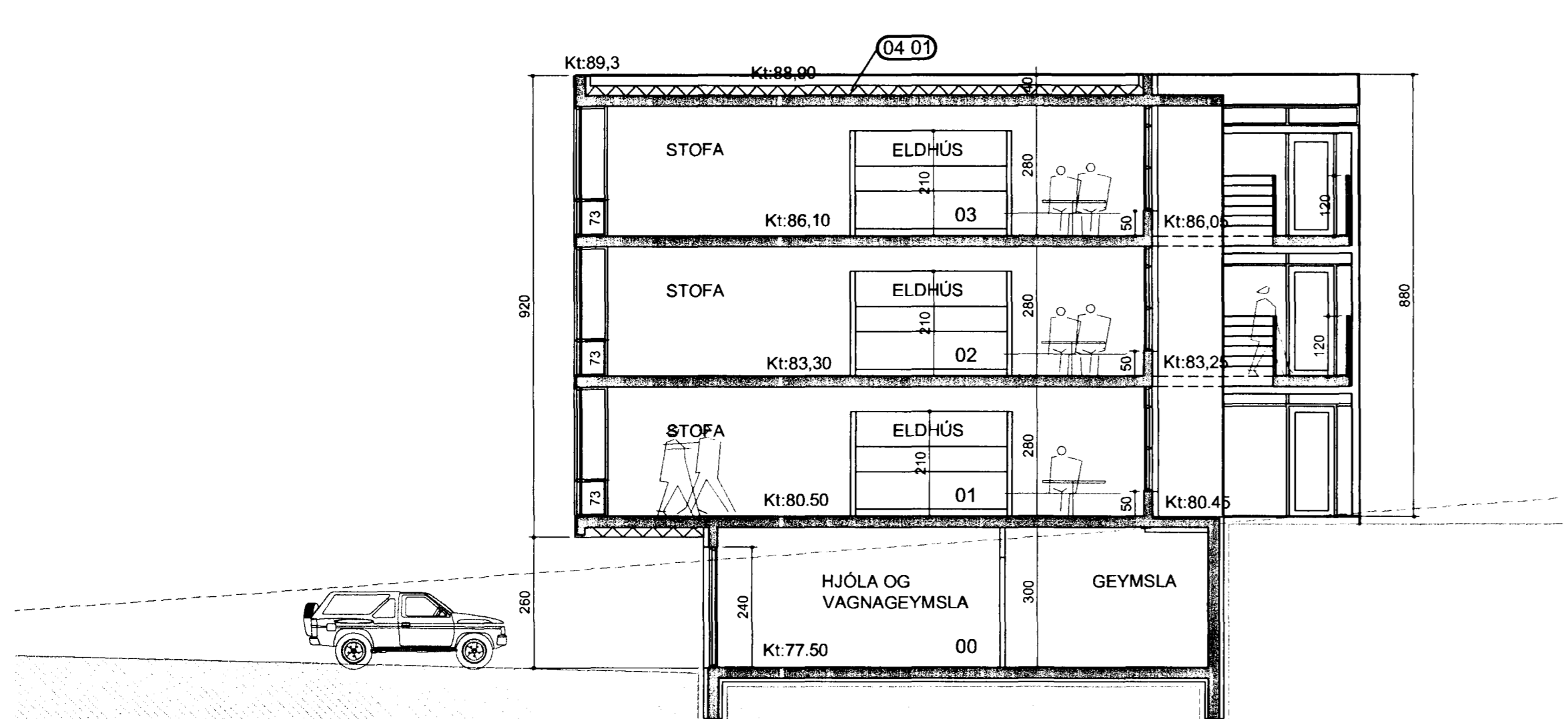

SNEIÐING A-A

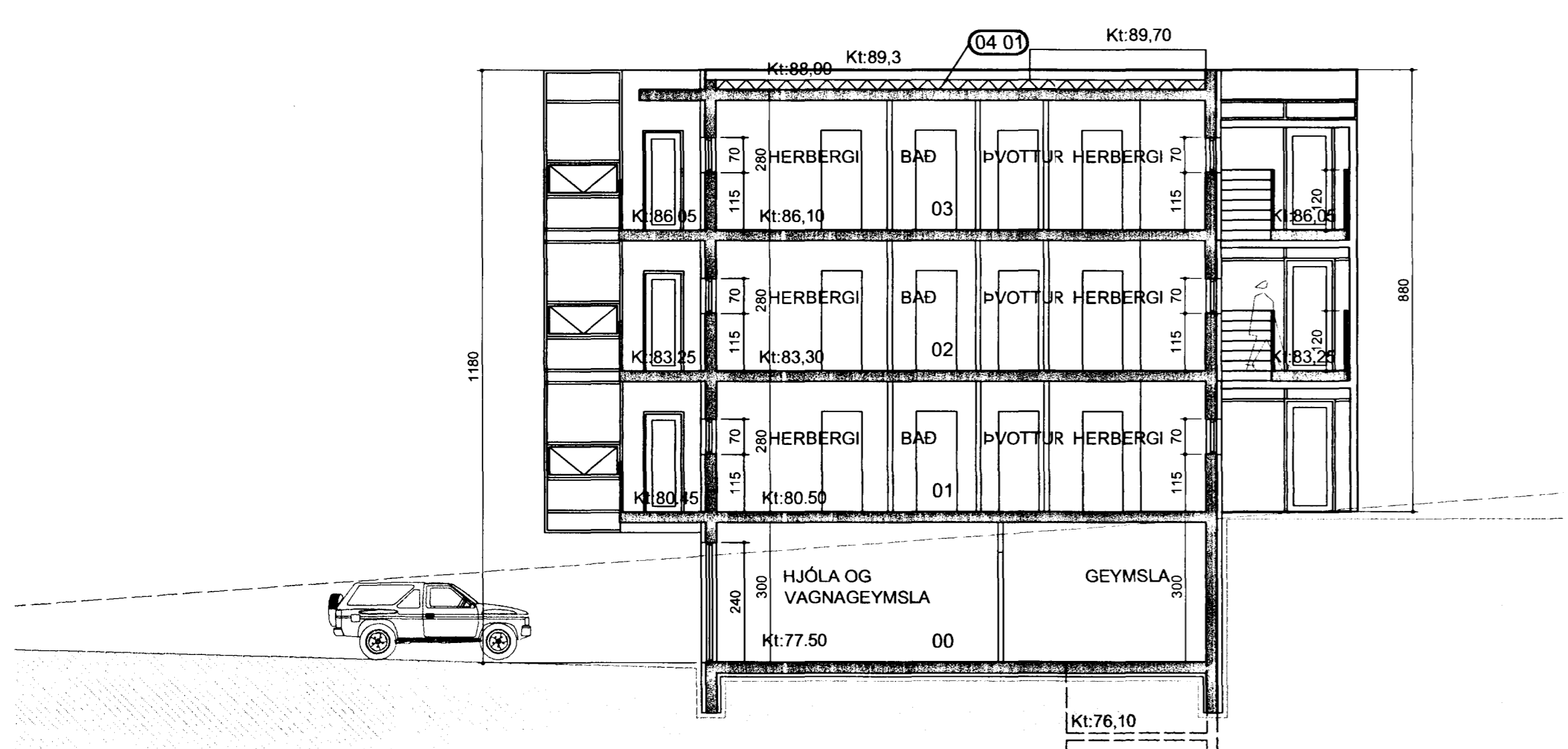

SNEIÐING B-B

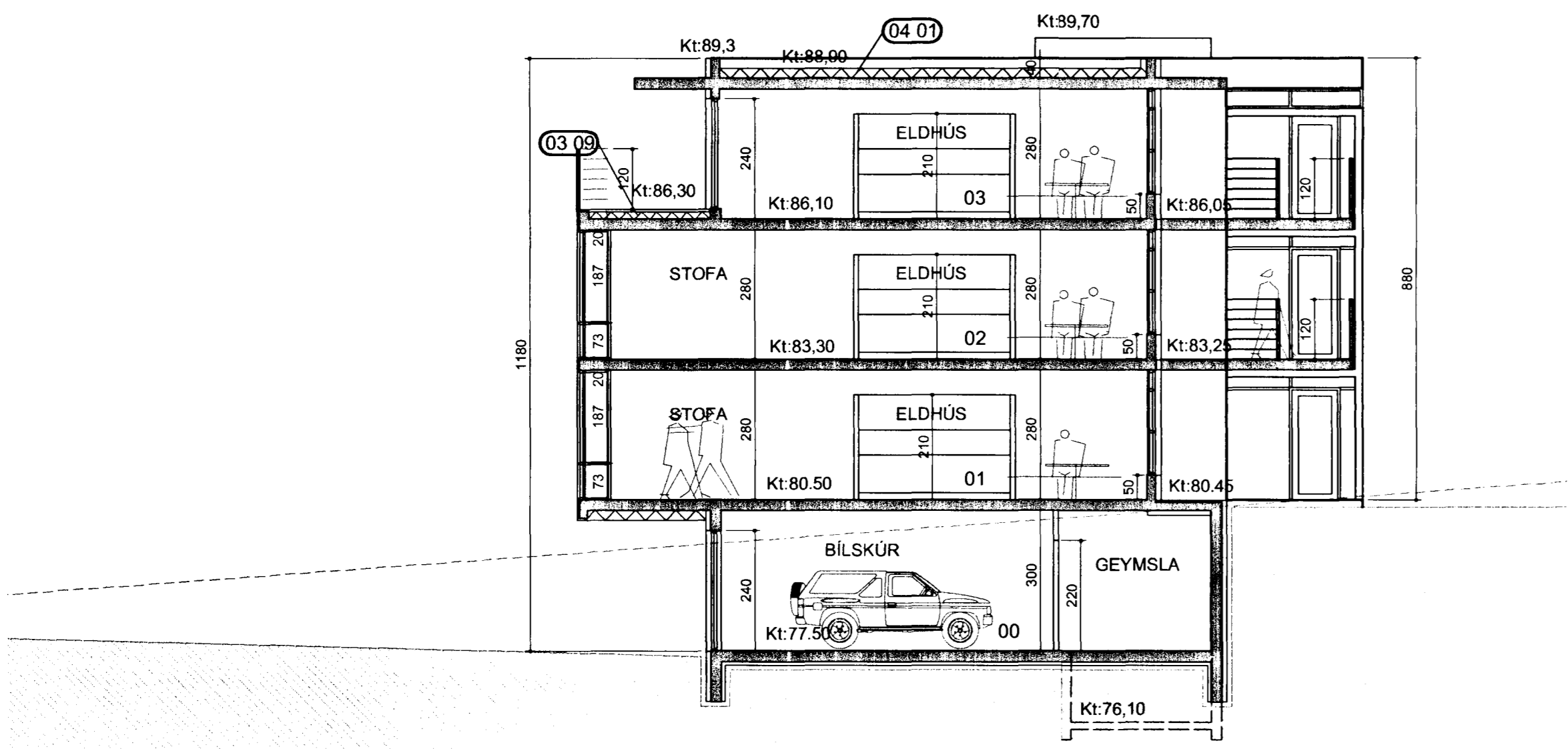

SNEIÐING C-C

**Húslýsing:**  
Húsið er 3ja hæða fjölbýlishús á kjallara. Innangengt er í húsið frá báðum langhlidum. Í húsinu eru 21 íbúðir og innbyggðar bilageymslur í kjallara. Vinstara megin við aðalinnangang í kjallara er sorpgeymsla. Hæggra megin við sama innangang er sameiginleg hjóla- og vagnageymsla. Sérgeymslur allra íbúða eru í kjallara. Frá kjallara gengur lyfta og stigi um allar hæðir hússins. Á miðri austurhlíð er stígaður, af því er gengt út á svalagang á 2. og 3. hæð. Allar íbúðir eru með sérinnangang, annaðhvort af svalagangi eða af lóð.

**Lóðarfrágangur:**  
Í suð-austurhorni lóðar er hljóðmön. Innan við hana er leiksvæði barna. Við suður- og austurhlíðarmörk eru grótbéð. Vestan við húsið er malbikað bílastæði með 42 bílastæðum. Göngustígur innan lóðar eru hellulagðir. Annað yfirborð er með grasi.

**Úrræði vegna hreyfihamlaða:**  
Íbúð merkt 0105, á 1. hæð, er ætluð fyrir hreyfihamlaða. Bílastæði sunnan við kjallarsinnangang er sérmerkt fyrir hreyfihamlaða. Lyfta uppfyllir kröfur um aðgengi fyrir hjólastóla.

**Byggingalýsing:**  
**Sökkjar og botnplata.**  
Sökkjar og botnplata eru steyppt á staðnum og einangruð með 75 mm einangrun.  
**Útveggir:**  
Útveggir að eru staðsteyptir og jámbundnir, þeir eru sverit á teikningum. Útveggir eru einangraðir og múrhúðaðir með steinaðri áferð að utanverðu. Útveggir kjallara verða steinaðir í dökkum lit, aðrar hæðir verða steinaðar í ljósum lit. Allt gler er K-gler.

**Gólf:**  
Gólf eru járnbundin steinsteypa, staðsteypt á hefðbundinn hátt.  
**Þök:**  
Þök eru steypptar plötur með pappa, einangrun og fargi. Halli áendanlegu þakyrfirborð er ekki undir 1:50.

**Úthurðir:**  
Úthurðir eru úr timbr.

**Einangrun og klúnunartúlar:**  
Einangrun er miðuð við ákvaði gr. 180 í byggingareglugerð um hámarks U-gildi einstakra byggingarhluta og vegið meðaltal U-gildi útveggja verður uppfyllt.

**Gluggar:**  
Gluggar eru timburgluggar, með tvöföldu einangrunargleri (K-gler) frá vörðkenndum framleiðanda.

**Innveggir:**  
Burðarveggir innan íbúða eru staðsteyptir en aðrir veggir eru a.m.k. EI-60. Veggir milli eignarhluta í kjallara (aðrir en steypir veggir) eru A-EI 60.

**Handrið:**  
Handrið á svöium, stígum og svalagöngum eru úr stáli, harðvíði og öryggisgleri. Handrið á svöium og svalagöngum verða klædd með klæðningu í 80 cm hæð.

**Loftræsing:**  
Íbúðir eru almennt loftæstar um opnanleg fög. Baðherbergi og þvottahús ásamt gluggalausum eldhúsum, verða með loftræsingu skv. ákvæðum byggingareglugerðar. Sama á við um bilageymslur, geymslur, sorpgeymslur og önnur lokuð rými.

**Brunatæknileg atriði, eldvarnir og flóttaleiðir:**  
Burðarvirki hússins, þ.e. veggir milli íbúða, hæðarskil og svalagöf eru REI60. Klæðningar utanhúss eru í floki 1. Tvær flóttaleiðir eru frá öllum íbúðum, um svalir annarsvegar og svalagang eða út á lóð hinsvegar. Hver íbúð er sjálfstætt brunahöf, sama á við um hvern geymslu og bilageymslu. Reykskynjum verður komið fyrir í svefnámu hverrar íbúðar og í bilageymslu.

Heildarstærðir (brúttó):

	Flatarmál (m <sup>2</sup> )	Rúmmál (m <sup>3</sup> )
Botnplata:		124,7
Kjallari:	540,1	1.626,8
1.hæð:	615,2	1.746,1
2.hæð:	610,9	1.746,1
3.hæð:	581,4	1.673,0
Þak:		118,8
<b>Samtals:</b>	<b>2.347,6</b>	<b>7.035,5</b>
Stærð lóðar:	3.383,6 m <sup>2</sup>	
Nýtingarhlutföll lóðar:	0,7	
Bílastæði á lóð:	42 stæði	
Þar af stæði fyrir hreyfihamlaða:	1 stæði	

TEIKNISTOFAN EHF  
ARMCLAB  
108 REYKJAVÍK SIMI 553 8750

LEIFUR GÍSLASON BYGGINGAFRÆÐINGUR BFI  
IVON STEFAN GILJA ARKITEKT FAI  
BLAUNI SHEDJONSSON ARKITEKT FAI  
ASGEIR ASGEIRSSON BYGGINGAFRÆÐINGUR BFI

STADSETNING MANNVIRKS  
ERLUÁS 2  
HAFNARFJÖRÐUR  
FJÖLBÝLISHÚS

VERK  
Afstöðumynd og sneiðingar

MÁL  
1:500, 1:100

DAGS.  
13.03.2002

HANNAÐ  
AA

VERKNUMER  
610-17

TEIKNINGAMER  
1.01 A

TEIKNAD  
IC pp

ATH: Á 27.03.2002 ic - Stærðir leiðréttar til samræmis við skráningartöflu (rúmmál botnplötu aukð).

SAMM  
Óli afnot og öll teikningar að hluta eða heild, er lóð skriflegu eynfi höfundu, skv. ákvæðum höfundarlaga.