

Samþykkt þann
21 SEPT. 2001
Byggingafulltrúinn í Hafnarfirði
F.h. Kristján Þórarinnsson

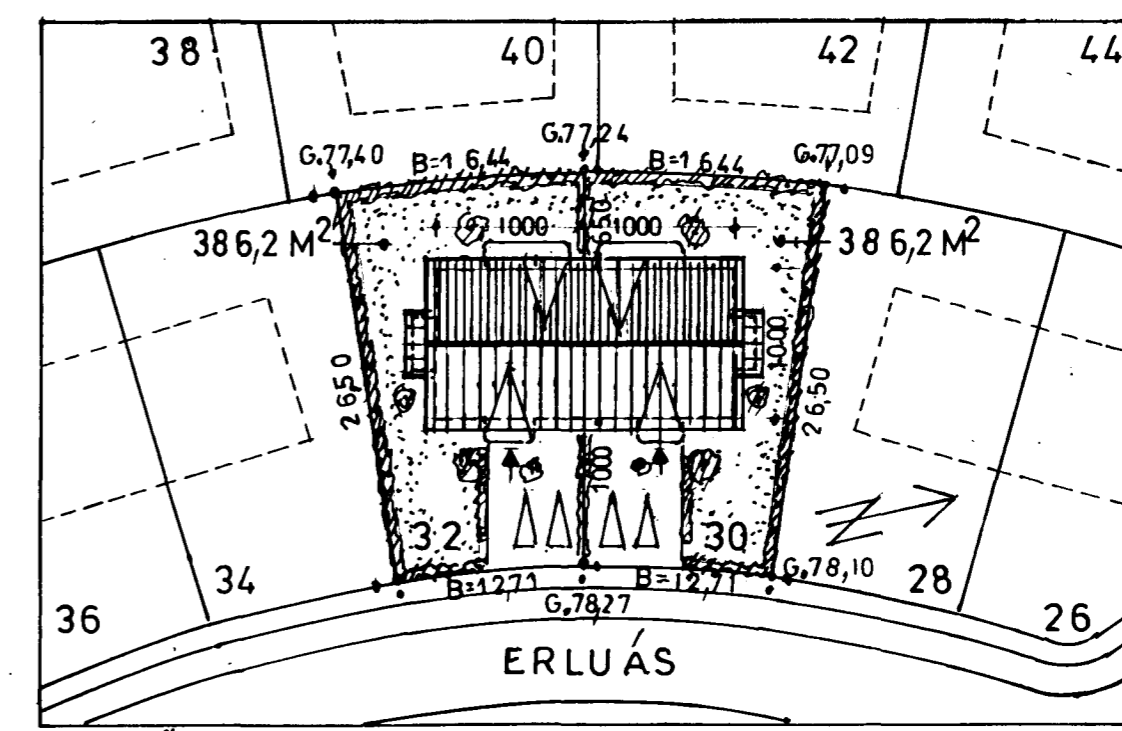
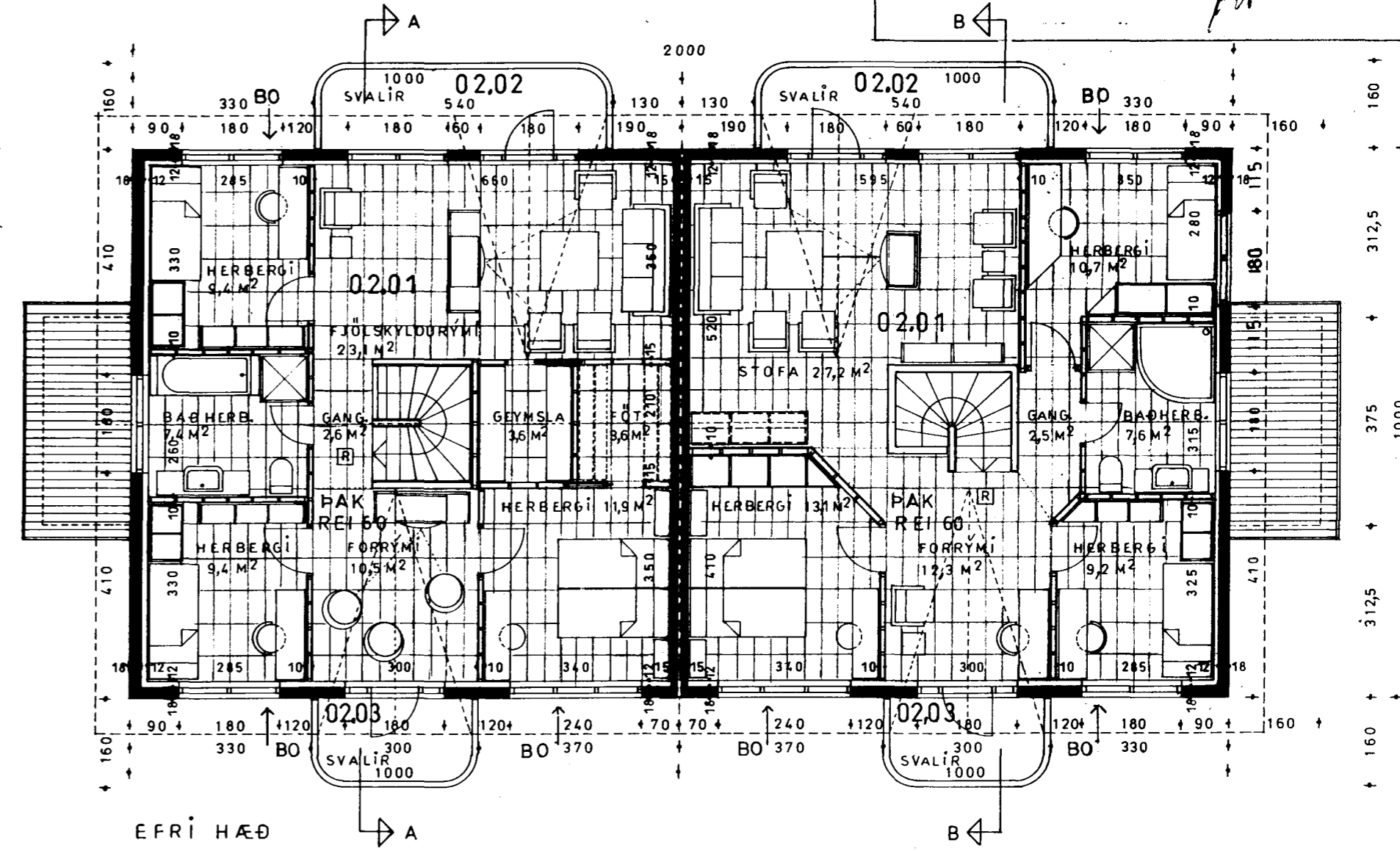
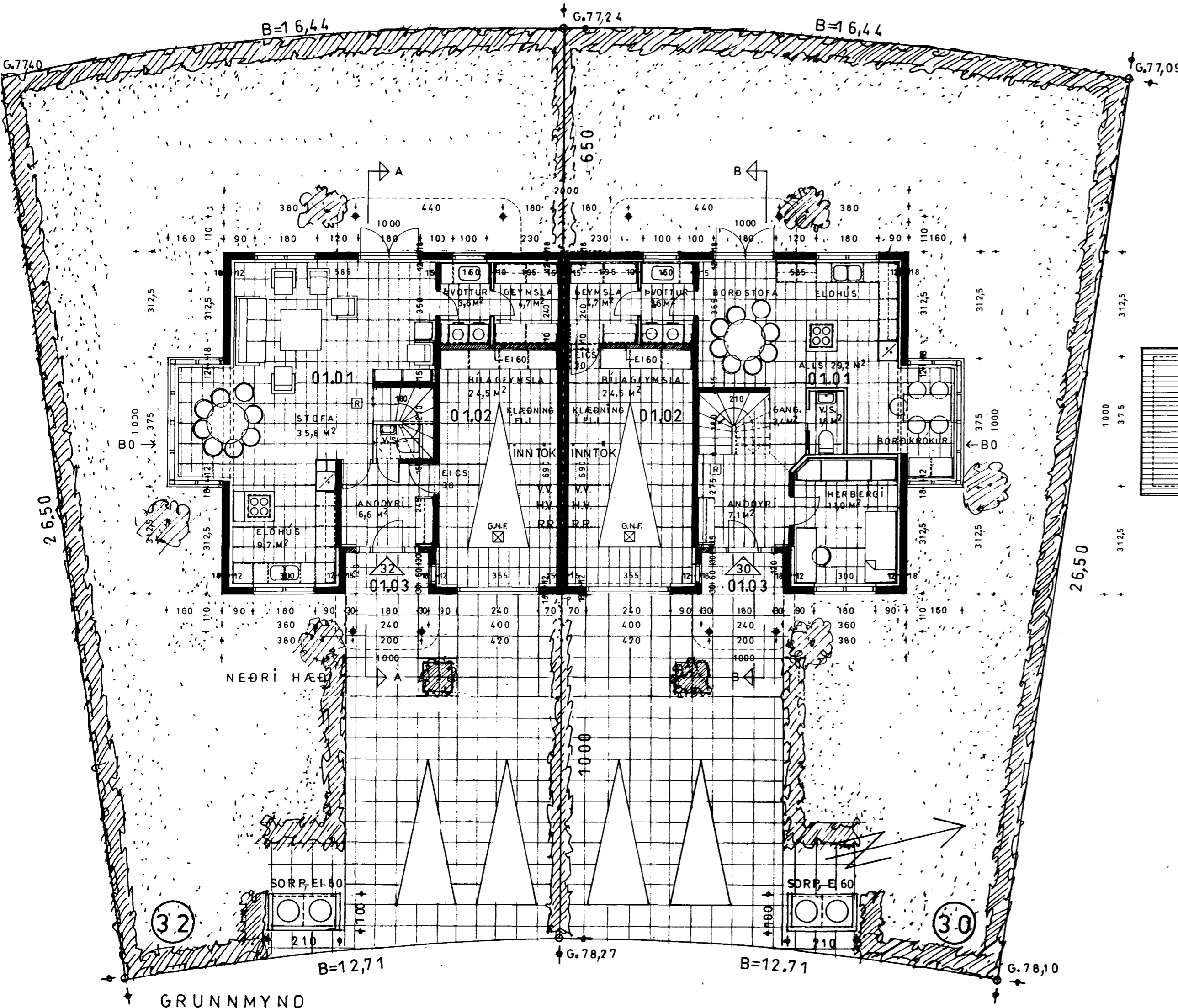

AFSTÖÐUMYND, M. 1:500

STUTT BYGGINGARLÝSING;

HÚSIÐ VERÐUR BYGGT ÚR STEINSTEYPU, PÚSSAÐ OG MÁLAÐ AÐ UTAN, EN EINANGRAÐ AÐ INNAN MEÐ 100MM STEINULL — ÞAK VERÐUR „LÉTT“MÆNISÞAK MEÐ 4KVISTUM BORIÐ UPPÍ AF 9" SPERRUM. STÁLBÍTÍ Í MÆNI BER UPPÍ SPERRUR. — EINANGRUN Í ÞAKI VERÐUR 200MM STEINULL OG ÞAKEFNI VERÐUR LÍKLEGA RAUÐBRÚNAR RÓMARSKÍFUR. — GLUGGAR VERÐA ÍSTEYPTIR EN HURÐIR SETTAR Í „EFTIRÁ“ — UNDIR BOTNPLÖTU VERÐI 75MM EÍN. PLAST OG UNDIR ÚTKRAG. GÓLFUM VIÐ ANDDYRI VERÐI 200MM STEINULL — K-GLER SKAL VERA Í ÖLLUM GLUGGUM.

U-GILDI; ÞAK=0,2 / ÚTVEGGIR=0,4 / GLUGGAR=2,0 / HURÐIR=3,0

ERLUÁS 30 OG 32 HF.

GRUNNMYNDIR, AFSTAÐA, M. 1:100 OG 1:500
VINNUSTOFAN HREFNUGÖTU 8, 105 R.
SVERRIR NORDFJÖRD ARKITEKT F.A.Í.
KT. 170641 7799, S.5527320, APRÍL 2001

Sverrir Nordfjörð
Sverrir Nordfjörð BR.16.5/01, 14.9.01

