

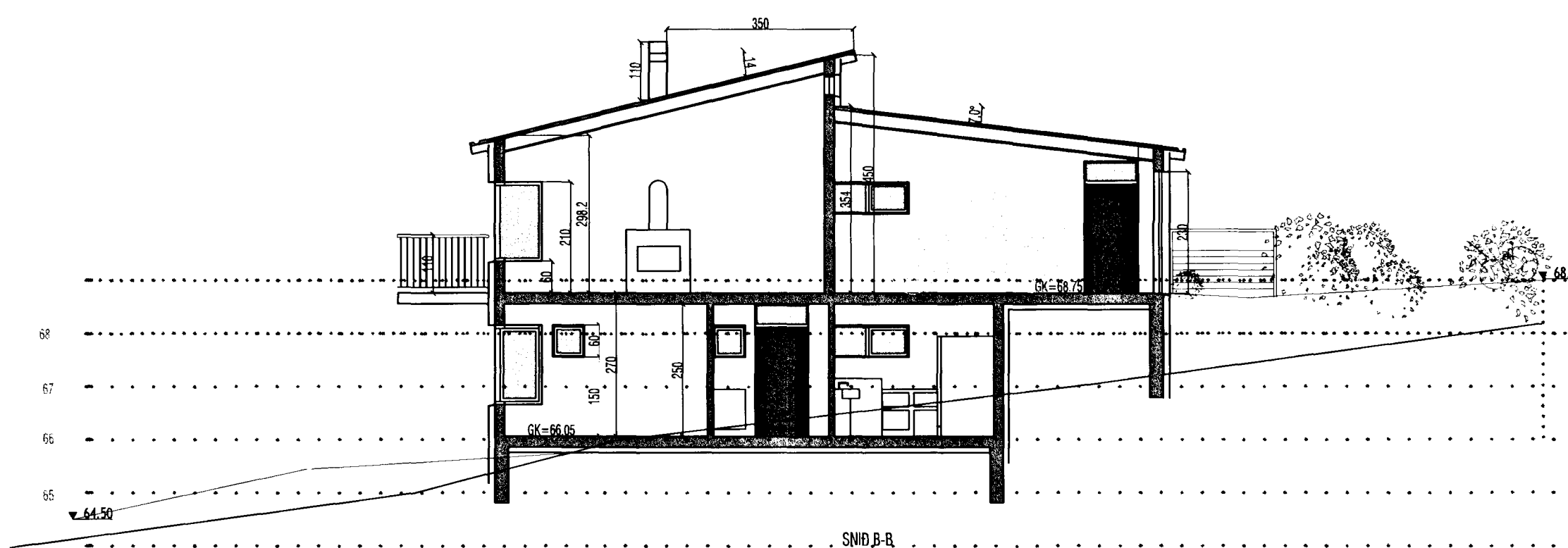

Samþykkt þann

21 SEPT. 2001

Byggingafultrúinn í Hafnarfirði
F.h. Kristján Þórarinnsson

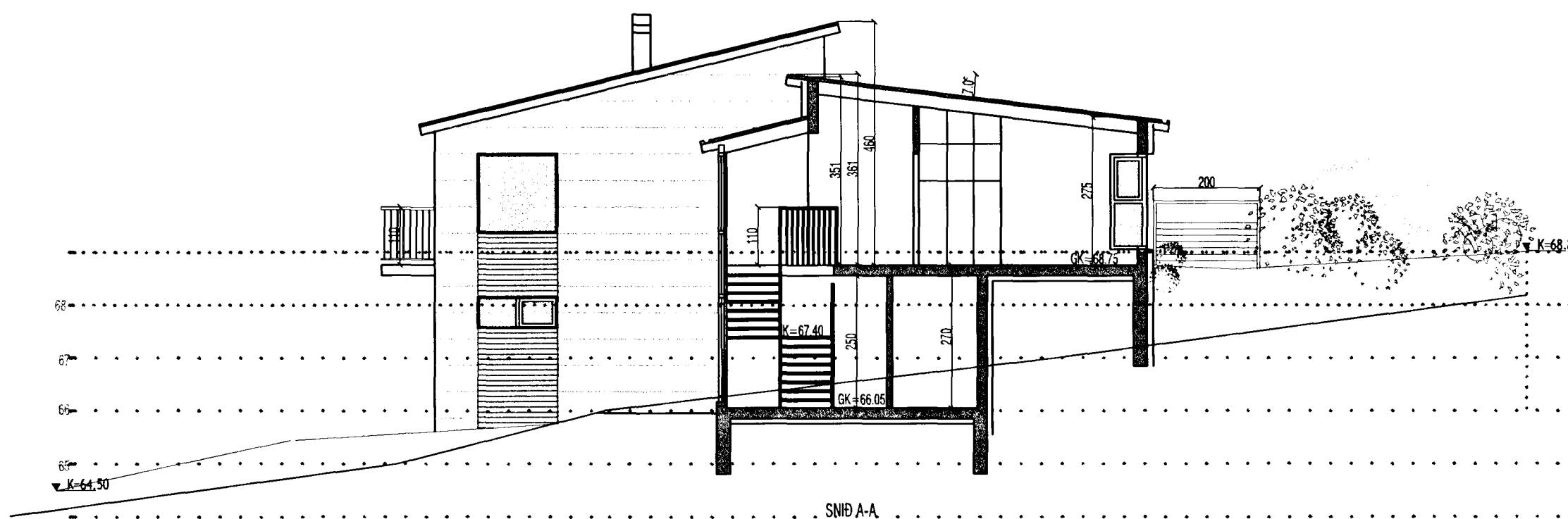

SNEIÐINGAR 1:100

BYGGINGARLÝSING

NÝBYGGING Á LÓÐ NR. 33 VIÐ ERLUÁS, EINBÝLI.

HÚSAGERÐ

Húsið er staðsteypt steinsteyppuhús á tveimur hæðum með aðkomu á efri hæð. Útveggir eru einagraðir að utan.

ÞAK

Þak er með 7° og 14° halla. Þak með 7° halla er klætt með bærustáli í heilum lengdu. Þakklæðningin er á 28 mm lektum, undir lektunum við neglingu koma 12 mm krossviðarbútar, þakapappinn er soðin saman á samskeytum, þaksperrur eru 225 mm og hvíla á steiptum útveggjum. Sperrur eru heilklaðdar með 25X150 mm borðavið. Einangrað er með 200 mm þakull með vindvörn.

Þak með 14° halla er klætt með bærustáli í heilum lengdum. Þaksperrur eru 225 mm og hvíla á steiptum útveggjum þær eru heilklaðdar með 25X150 mm borðavið, á klæðningunni er þakpappi. Einangrað er með 200 mm þakull með vindvörn. Neðan á sperrunum er loftaklæðning, fest á raflagnagrind.

U-gildi a.m.k. 0,2Wm2C.

ÚTVEGGIR

Útveggir eru 180 mm steyptr. Festivinklar boltaðir í steipta vegg og einangrað með 100 mm steinullareinangrun. Lóðréttir L og T leiðarar C/C 400mm festir á festivinkla, loftbil. Klætt með 2mm álklaðningu í ljósum og gráum lit.

U-gildi vegið meðaltal a.m.k. 0,85W/m2C

GLUGGAR OG HURÐAR

Gluggar og hurðakarmar eru úr tré með álkápu að utanverðu í gráum lit. Gler í gluggum er tvöfalt einangrunargler (k-gler)

U-gildi að hámarki 2,0 w/m2C.

INNVEGGIR

Innveggir eru ýmist hlaðnir úr 100mm hleðslusteini eða léttir einangraðir gífsveggir á blikkstoðum.

SVALIR

Svalagólf eru staðsteypt með 110cm háu stálhandriði.

STIGI

Burðavirkir stiga er stál með timburþrepum.

SÖKKLAR OG GÓLFPLATA

Sökkul- og gólfplata eru úr jámbentri steinsteypu, einangruð með 75mm einangrunarplasti. Sökkklar einangraðir með 75mm steinullar-sökkulplötum 100cm niður fyrirjarðvegsyfirborð

U-gildi a.m.k. 0,30W/m2C

ELDVARNIR

Bilgeymsla er aðskilin frá íbúðarhúsi með EI60 veggjum og EICS60 hurð. Reykskynjarar eru í hverjum íverustað. Þeir eru samtengdir og tengdir þjófavörn hússins. Handslökkvitæki verða á báðum hæðum, í bílskúr og eldhúsi. Opíð eldstæði skal uppfylla ákv. 192. gr. byggingarreglugerðar.

Lóð 760,9 m2
Hús 261,0 m2
N=0,34

ERLUÁS 33,

sneiðingar 1:100 og byggingarlýsing

Teiknað fyrir Hrönn Ásgeirsdóttir og Gunnar Svavarsson

28. ágúst 2001

Anna Margrét Tómasdóttir arkitekt faí.

Þórsbergi 10 s 565 80 82
gsm 694 96 90 netfang:amt@hafnarfjordur.is

nr. 4.