

SKÝRINGAR

Í EFRI OG NEDRI BRÚN SÖKKLA ALLRA UNDIRSTÖÐUVEGGJA SKAL LEGGJA 2 K12. JÁRNIN SÉU SAMFELLD OG BEYGJAST HEIL FYRIR HORN.
 ÞAR SEM SÖKKULHÆÐ FER YFIR 120 sm SKAL SETJA ÞAR AUK ANNARRA JÁRNA, TVÖFÖLD GRIND K10 c/c 25.
 Í MIÐJA BOTNPLÖTU KOMI EINFÖLD GRIND K10 c/c 25. NOTA MÁ BENDINET K131 Í STAÐ K10. UNDIR BOTNPLÖTU OG 1m NIÐUR MEÐ SÖKKULVEGGJUM, SKAL SETJA 100mm PLASTEINANGRUN MEÐ RÚMÞYNGD AMK. 24 kg/m³
 SETJA SKAL 100mm EINANGRUN NIÐUR MEÐ VEGG Á MILLI UPPFYLLTS RÝMIS OG NEDRI HÆÐAR.
 Í VEGG MILLI UPPFYLLTS RÝMIS SKAL KOMA TVÖFÖLD GRIND K10 c/c 20.
 Í YTRI BRÚN ÚTVEGGJA KOMI LÁRRÉTT BENDING K10 c/c 15 OG LÓÐRÉTT BENDING K10 c/c 20.

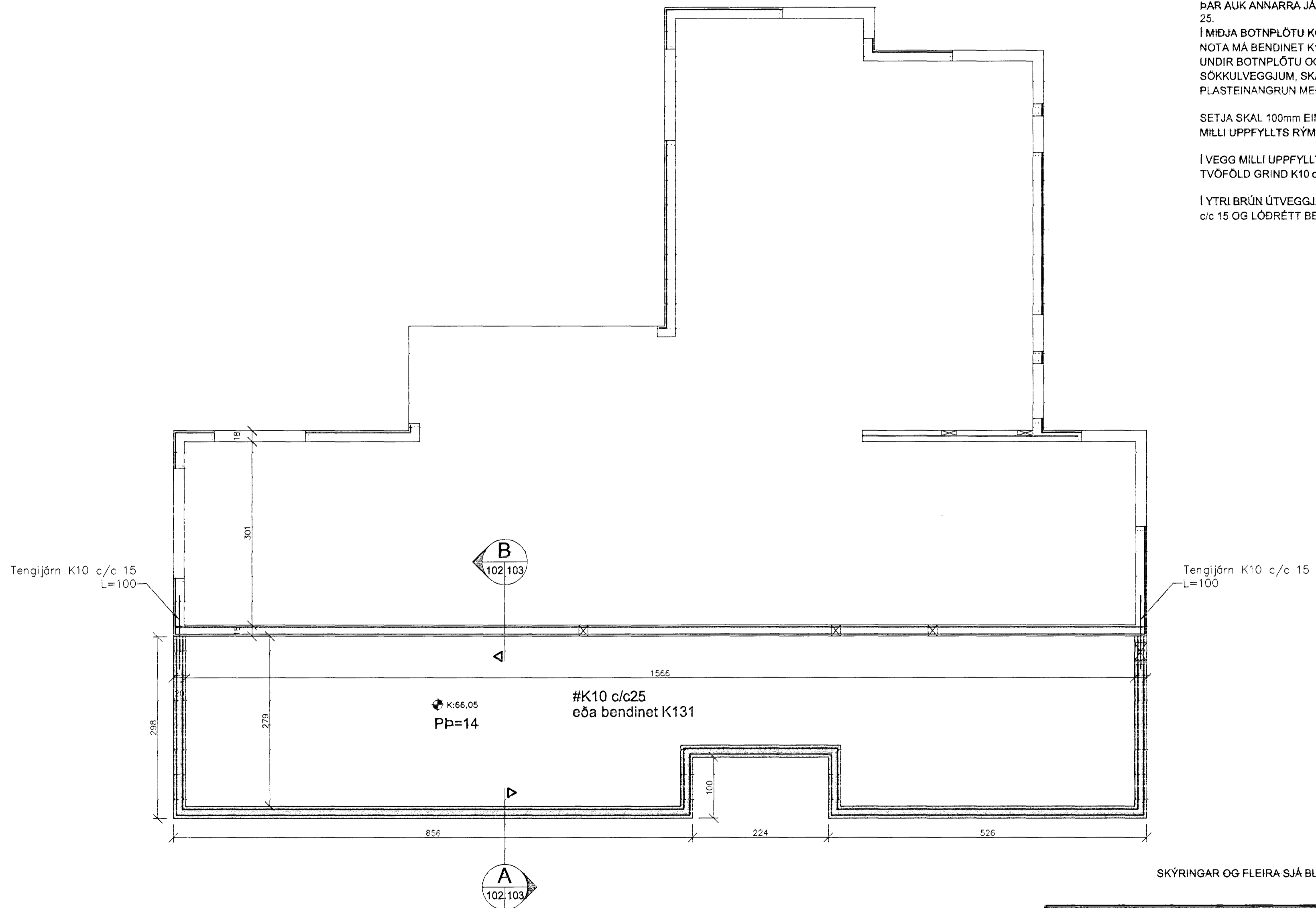

Byggingatúla
 Afgjort þámi
 05 APR. 2002
[Signature]

SKÝRINGAR OG FLEIRA SJÁ BLAÐ NR. B-100

GRUNNMYND MKV. 1:50

ERLUÁS 33, HAFNARFIRÐI		BLAÐ NR:	VERK NR:
Grunnmynd sökkla, efri hæð		B 102	02-002
		KVÁRÐI:	1:50
DAGS:	HANNAÐ:	TEIKNAD:	
1. MARS 2002	SB	SB	<i>[Signature]</i>
SVANUR BJARNASON		Sími/fax: 483 5108	email: svanur@bigfoot.com
VERKFRÆÐINGUR F.V.F.Í.		GSM: 896 3910	