

| Skráningartafla: ERLUÁS 36 |              |              |                   | Skrásetjari: Guðmundur Óskarsson |                        |               |          |       |                 |                       |              |              |                  |                 |                   |                          |                  |  |
|----------------------------|--------------|--------------|-------------------|----------------------------------|------------------------|---------------|----------|-------|-----------------|-----------------------|--------------|--------------|------------------|-----------------|-------------------|--------------------------|------------------|--|
| Landnúmer: 187001          |              |              |                   | Kennitala: 08032-4249            |                        |               |          |       |                 |                       |              |              |                  |                 |                   |                          |                  |  |
| Matshlutanúmer: 01         |              |              |                   | Útgáfa: 4.01                     |                        |               |          |       |                 |                       |              |              |                  |                 |                   |                          |                  |  |
| Uppskipting og lýsing      |              |              |                   | Dags: 3.7.2001                   |                        |               |          |       |                 |                       |              |              |                  |                 |                   |                          |                  |  |
| D0                         | D1           | D2           | D3                | D4                               | D5                     | D5M           | D6       | D7    | D8              | D9                    | D10a         | D10b         | D11              | D12             | D16               | D17                      |                  |  |
| Lokun                      | Rými hæð-röð | Notkun texti | Höfuð-flokkun     | Eignar-hald                      | Stærðir Botnflokkur m² | Misflokkur m² | Sígar m² | Op m² | Brotsflokkur m² | Brotsflokkur sh < 1,8 | Salarhæð min | Salarhæð max | Bröttó rúmmál m³ | Nettóflokkur m² | Birt flatarmál m² | Reiknitala skiptarúmmáls | Skipta-rúmmál m³ |  |
|                            |              | Matshluti    |                   |                                  | 230,7                  | 0,0           | 3,8      | 3,8   | 226,9           | 0,0                   |              |              | 728,8            | 199,4           | 226,9             |                          | 629,873          |  |
|                            |              | Botn         |                   |                                  |                        |               |          |       |                 |                       |              |              | 24,7             |                 |                   |                          |                  |  |
|                            | 01           | 1.hæð        |                   |                                  | 123,6                  | 0,0           | 3,8      | 0,0   | 123,6           | 0,0                   |              |              | 350,0            | 109,7           | 123,6             |                          |                  |  |
| A                          | 0101         | Íbúð         | N                 | 0101                             | 92,3                   |               | 3,8      |       | 92,3            |                       |              |              | 2,78             | 2,78            | 83,7              | 2,78                     | 232,686          |  |
| A                          | 0102         | Bilgeymsla   | B                 | 0101                             | 31,3                   |               |          |       | 31,3            |                       |              |              | 2,98             | 2,98            | 31,3              | 2,98                     | 77,480           |  |
|                            | 02           | 2.hæð        |                   |                                  | 107,1                  | 0,0           | 0,0      | 3,8   | 103,3           | 0,0                   |              |              | 354,1            | 89,7            | 103,3             |                          |                  |  |
| A                          | 0201         | Íbúð         | N                 | 0101                             | 107,1                  |               |          | 3,8   | 103,3           |                       |              |              | 2,97             | 4,19            | 89,7              | 3,31                     | 296,907          |  |
| C                          | 0202         | Svalir(x3)   | S                 | 0101                             | 22,8                   |               |          |       | 22,8            |                       |              |              |                  |                 |                   | 1,00                     | 22,800           |  |
| Athugasemdir               |              |              |                   |                                  |                        |               |          |       |                 |                       |              |              |                  |                 |                   |                          |                  |  |
| Sameignir sumra            |              |              |                   |                                  |                        |               |          |       |                 |                       |              |              |                  |                 |                   |                          |                  |  |
| Eignarhald                 |              |              |                   |                                  |                        |               |          |       |                 |                       |              |              |                  |                 |                   |                          |                  |  |
|                            | Eignar-hald  | Notkun texti | Birt flatarmál m² | Skiptarúmmál Sameign m³          | Sígar og sameign m³    |               |          |       |                 |                       |              |              |                  |                 |                   |                          |                  |  |
|                            | 0101         | Íbúð         | 226,9             | 629,873                          | 629,873                |               |          |       |                 |                       |              |              |                  |                 |                   |                          |                  |  |
|                            | Alls         |              |                   | 226,9                            | 629,873                | 629,873       |          |       |                 |                       |              |              |                  |                 |                   |                          |                  |  |

| Skráningartafla: ERLUÁS 34 |              |              |                   | Skrásetjari: Guðmundur Óskarsson |                        |               |          |       |                 |                       |              |              |                  |                 |                   |                          |                  |  |
|----------------------------|--------------|--------------|-------------------|----------------------------------|------------------------|---------------|----------|-------|-----------------|-----------------------|--------------|--------------|------------------|-----------------|-------------------|--------------------------|------------------|--|
| Landnúmer: 186999          |              |              |                   | Kennitala: 08032-4249            |                        |               |          |       |                 |                       |              |              |                  |                 |                   |                          |                  |  |
| Matshlutanúmer: 01         |              |              |                   | Útgáfa: 4.01                     |                        |               |          |       |                 |                       |              |              |                  |                 |                   |                          |                  |  |
| Uppskipting og lýsing      |              |              |                   | Dags: 3.7.2001                   |                        |               |          |       |                 |                       |              |              |                  |                 |                   |                          |                  |  |
| D0                         | D1           | D2           | D3                | D4                               | D5                     | D5M           | D6       | D7    | D8              | D9                    | D10a         | D10b         | D11              | D12             | D16               | D17                      |                  |  |
| Lokun                      | Rými hæð-röð | Notkun texti | Höfuð-flokkun     | Eignar-hald                      | Stærðir Botnflokkur m² | Misflokkur m² | Sígar m² | Op m² | Brotsflokkur m² | Brotsflokkur sh < 1,8 | Salarhæð min | Salarhæð max | Bröttó rúmmál m³ | Nettóflokkur m² | Birt flatarmál m² | Reiknitala skiptarúmmáls | Skipta-rúmmál m³ |  |
|                            |              | Matshluti    |                   |                                  | 232,8                  | 0,0           | 3,8      | 3,8   | 229,0           | 0,0                   |              |              | 735,4            | 201,9           | 229,0             |                          | 632,310          |  |
|                            |              | Botn         |                   |                                  |                        |               |          |       |                 |                       |              |              | 24,4             |                 |                   |                          |                  |  |
|                            | 01           | 1.hæð        |                   |                                  | 121,8                  | 0,0           | 3,8      | 0,0   | 121,8           | 0,0                   |              |              | 344,9            | 108,0           | 121,8             |                          |                  |  |
| A                          | 0101         | Íbúð         | N                 | 0101                             | 90,5                   |               | 3,8      |       | 90,5            |                       |              |              | 2,78             | 2,78            | 82,0              | 2,78                     | 227,960          |  |
| A                          | 0102         | Bilgeymsla   | B                 | 0101                             | 31,3                   |               |          |       | 31,3            |                       |              |              | 2,98             | 2,98            | 31,3              | 2,98                     | 77,480           |  |
|                            | 02           | 2.hæð        |                   |                                  | 111,0                  | 0,0           | 0,0      | 3,8   | 107,2           | 0,0                   |              |              | 366,1            | 93,9            | 107,2             |                          |                  |  |
| A                          | 0201         | Íbúð         | N                 | 0101                             | 111,0                  |               |          | 3,8   | 107,2           |                       |              |              | 2,97             | 4,19            | 93,9              | 3,30                     | 309,870          |  |
| C                          | 0202         | Svalir(x2)   | S                 | 0101                             | 17,0                   |               |          |       | 17,0            |                       |              |              |                  |                 |                   | 1,00                     | 17,000           |  |
| Athugasemdir               |              |              |                   |                                  |                        |               |          |       |                 |                       |              |              |                  |                 |                   |                          |                  |  |
| Sameignir sumra            |              |              |                   |                                  |                        |               |          |       |                 |                       |              |              |                  |                 |                   |                          |                  |  |
| Eignarhald                 |              |              |                   |                                  |                        |               |          |       |                 |                       |              |              |                  |                 |                   |                          |                  |  |
|                            | Eignar-hald  | Notkun texti | Birt flatarmál m² | Skiptarúmmál Sameign m³          | Sígar og sameign m³    |               |          |       |                 |                       |              |              |                  |                 |                   |                          |                  |  |
|                            | 0101         | Íbúð         | 229,0             | 632,310                          | 632,310                |               |          |       |                 |                       |              |              |                  |                 |                   |                          |                  |  |
|                            | Alls         |              |                   | 229,0                            | 632,310                | 632,310       |          |       |                 |                       |              |              |                  |                 |                   |                          |                  |  |

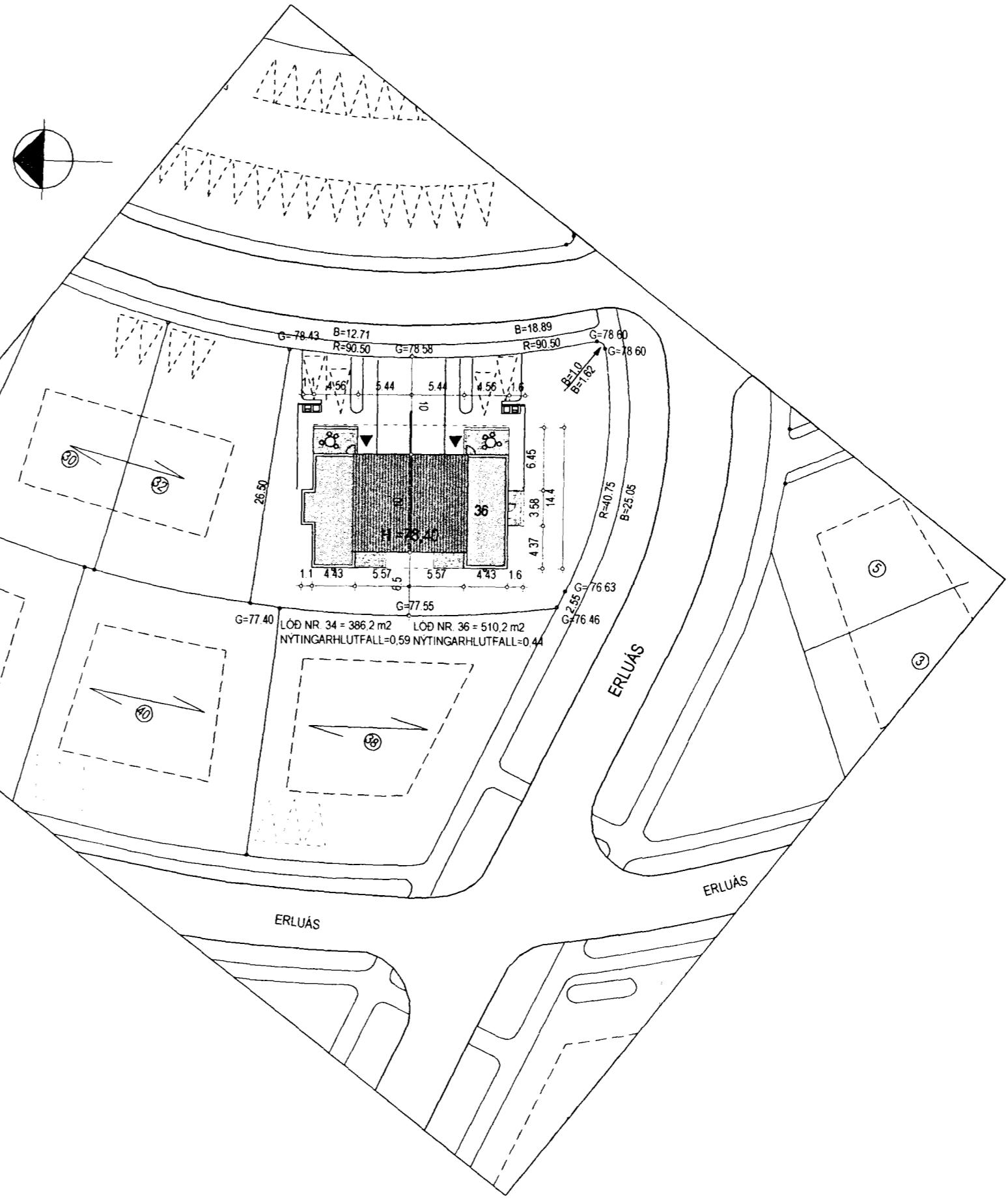

Handwritten signature and notes at the top right of the page.

Húsagerð:  
Parhúsið er staðsteypt steinsteypuhúsið.  
Útveggir einangraðir að utan með 100mm steinull og klæddir með múrkerfi.  
U-gildi vegið meðaltal a.m.k. 0,85W/m2C.

Botnplata einangruð með 75 mm plasteinangrun. Sökkklar einangraðir með 75mm steinullar-sökkulplötum 1000mm niður fyrir jarveggsfirborð.  
U-gildi a.m.k. 0,30W/m2C.

Gólf yfir útlöfti við anddyri er með 60mm ilögn ofan á 12mm stálplötu sem borin er af IPE 160 stálbitum og einangrað með 200mm steinull.  
Flatt þak er með steyptri plötu. Platan er steypt með vatnshalla einangruð að utan með 24 kg / 150mm plasteinangrun, þakið klætt með samfali duk (eða samb.) og fergt með heilum. Op niðurfalla soðin við duk. Niðurfallsrör inni í einangrun útvegga.  
Steyptar plötur yfir bískúrum einangraðar að innan með 24 kg / 150mm plasteinangrun þar sem þær ná að útlöfti. Sama á við um svalir á suðurhlíð.

Hallandi þak er með 7" hallaklætt með búrastáli í heilum lengdum.  
Þakklæðningin er á 28mm lektum, undir lektum við neglingar koma 12mm krossviðarbútar, þakpappi, og 225mm spennur. Þak einangrað með 200mm þakull með vindvörn.  
Loft klætt að neðan með 13mm gífsi á afréttingargrind.  
U-gildi a.m.k. 0,2W/m2C.

Gluggar eru timburgluggar með álgerlistum. Gler er tvöfalt einangrunargler (K-gler). U-gildi að hámarki 2,0W/m2C.  
Milliveggir eru einangraðir gífsveggir.  
Milliveggir eru einangraðir gífsveggir.  
Húsið er hitað með gólflita - neyslutvni er í rör í rör kerfi, fóðrað aðblautrymum í gólfi. Dreift innan blautryma í veggjum.  
Handriði á svölum er úr stáli og er því "lokad" að innanverð með hertum glerplötum.

Hús nr 34: 229,07 m2  
Hús nr 36: 226,92 m2

ERLUÁS 34-36 HAFNARFIRÐI  
aðaltekning no 01  
afstöðumynd /skráningartafla kvarði 1:500

dags. ágúst 2001 breytt útbyggingar minnkaðar  
teiknistofan STRIKIÐ skólavörðustígur 28 101 reykjavík  
arkun@islandia.is fax: 5626123

arkitektar fai  
gunnlaugur björn jónsson KÍ 110254-3349 sími 5515533 6976984

Handwritten signature at the bottom right of the page.