

# ERLUÁS 38 HAFNARFIRÐI

**Skýringar vegna eldvarna:**

- BO. táknað björgunarrop, samkv. reglugerð um brunavamir og brunamál.
- Táknað rýmingarleið, samkv. reglugerð um brunavamir og brunamál.
- ⊗ Reykskynjari, staðsetjst samkv. teikningu.

Samþykkt þann  
23 JULI 2001  
Byggingafulltrúinn í Hafnarfirði  
F.h. Kristján Þórarinnsson  
*KJP*

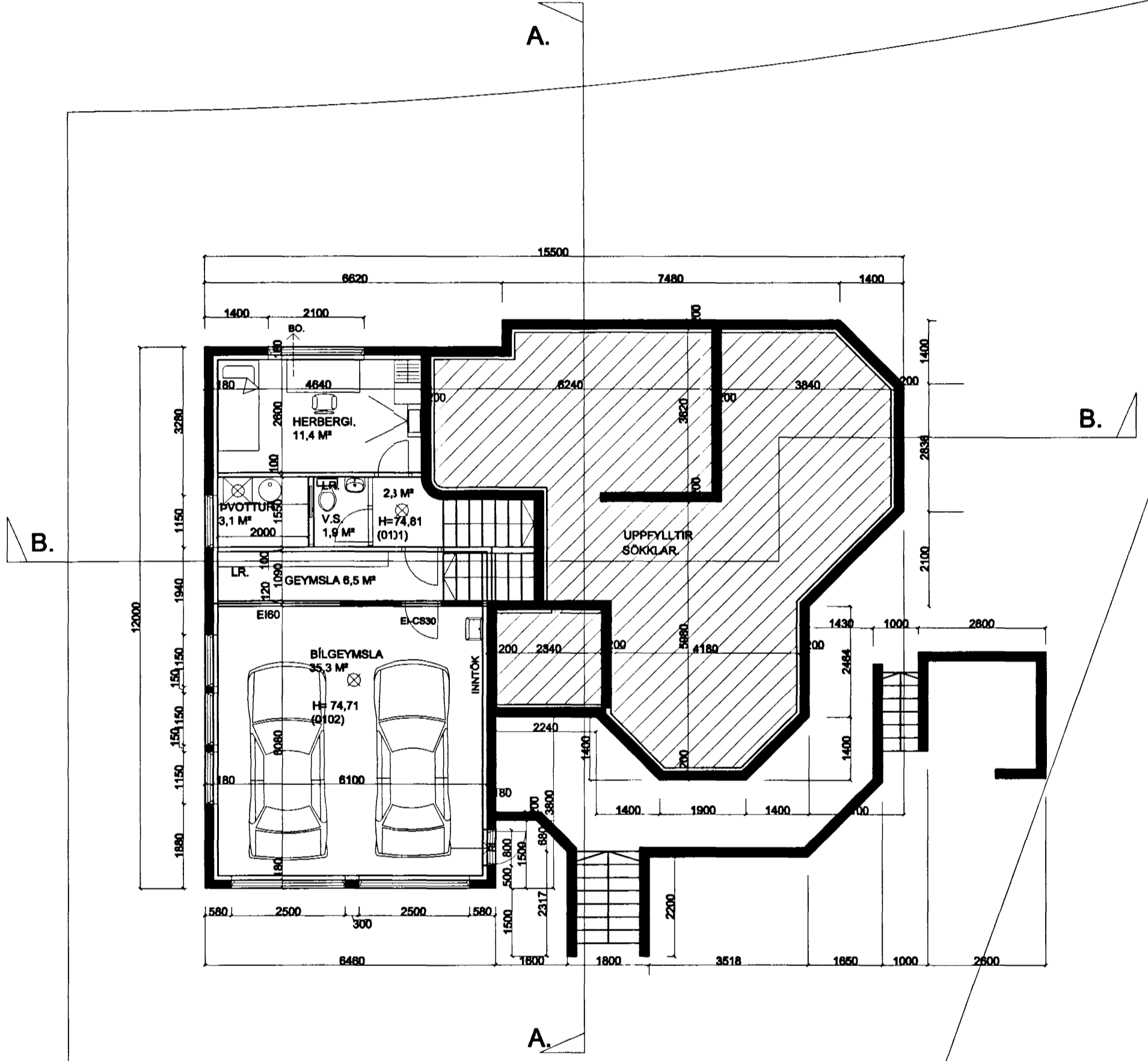

GRUNNMYND 1 HÆÐAR. MKV. 1:100.

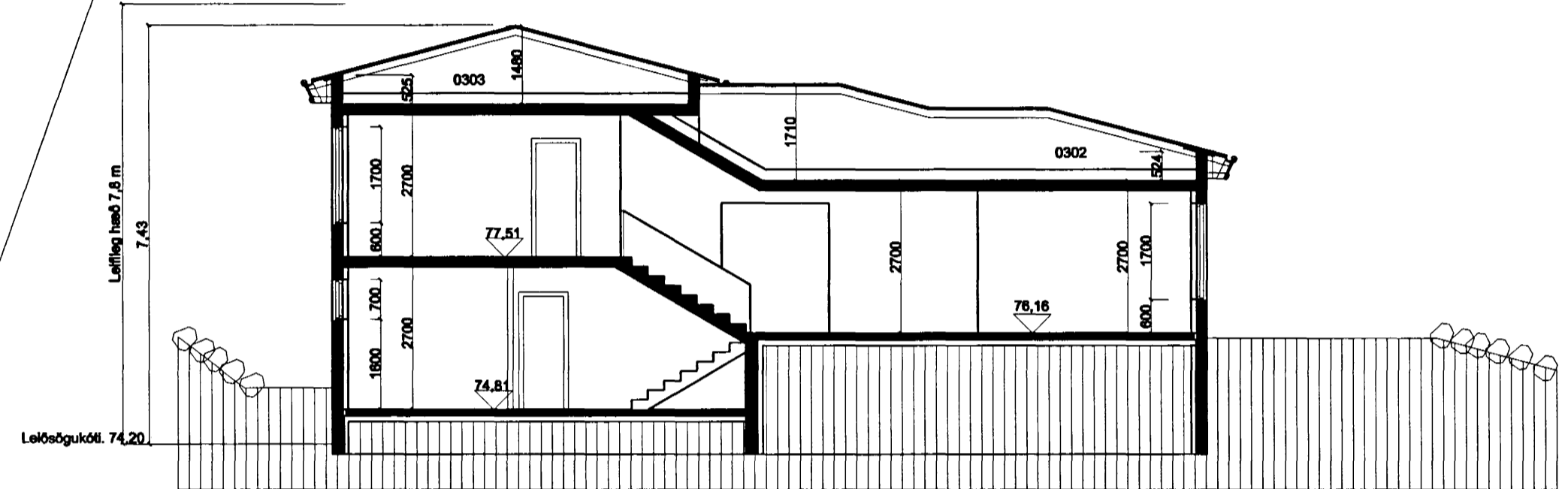

SNID B-B. MKV. 1:100.

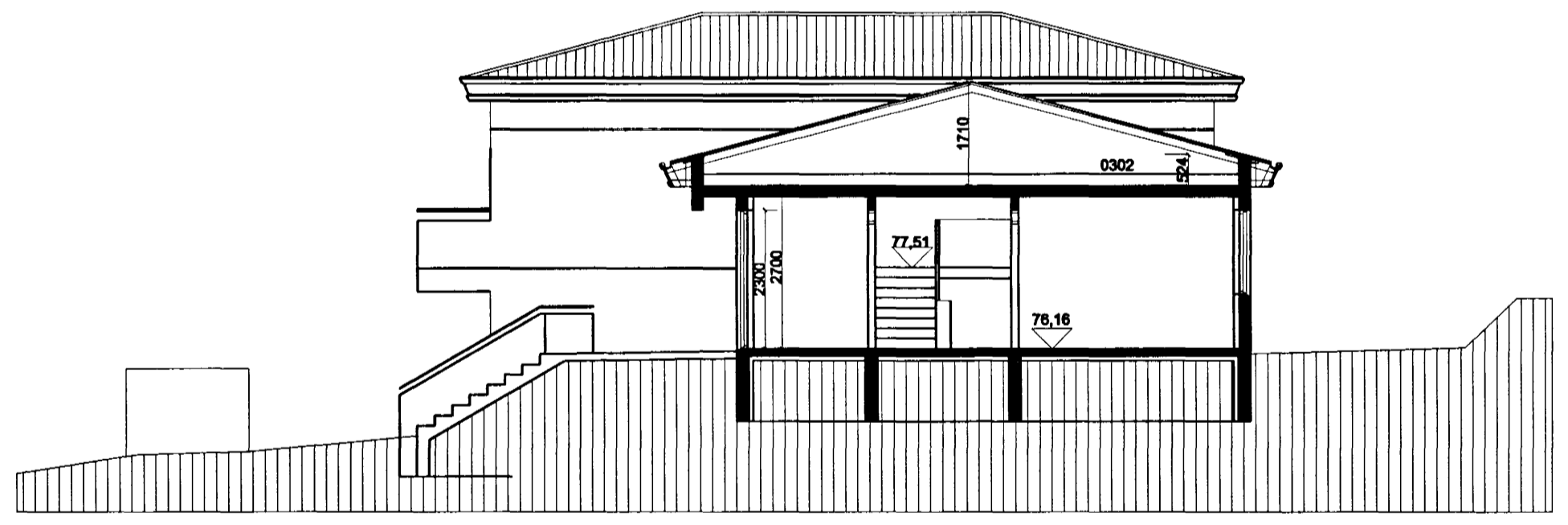

SNID A-A. MKV. 1:100.

## ERLUÁS 38 HAFNARFIRÐI

Sigurður Þorvarðarson byggingafræðingur bfl.  
STH. teiknistofan ehf. Strandgötu 11 220 Hafnarfirði.  
Sími: 5651510. Netfang: teiknistofan@islandia.is  
STH. teiknistofan ehf. kt. 510298-2769. Kt. aðalhönnuðar: 141250-4189.

Skýringar:	Aðaluppdráttur.
Teikning:	Grunnmynd 1. hæð / Sniðmyndir.
Mælikvarði:	1:100
Undirskrift:	<i>201701</i>
Blað nr:	2 af 4
Dagsetning:	28 júní 2001.
Breytt:	Breytt 19 júlí 2001 (hús minnkað)

Varðandi frekari málsetningar, sjá sérteikningar aðalhönnuðar í mkv. 1:50.  
Séruppdrættir skulu unnir þegar aðaluppdrættir hafa verið samþykktir af byggingaryfirvöldum.