

ERLUÁS 38 HAFNARFIRÐI

Skýringar vegna eldvarna:

- > BO. táknað björgunarop, samkv. reglugerð um brunavarnir og brunamál.
- > Táknað rýmingarleið, samkv. reglugerð um brunavarnir og brunamál.
- ⊗ Reykskynjari, staðsetjast samkv. teikningu.



Samþykkt þann

23 APR. 2002

Byggingafræðingur í Hafnarfirði
F.h. Kristján Þórarinnsson

Handwritten signature

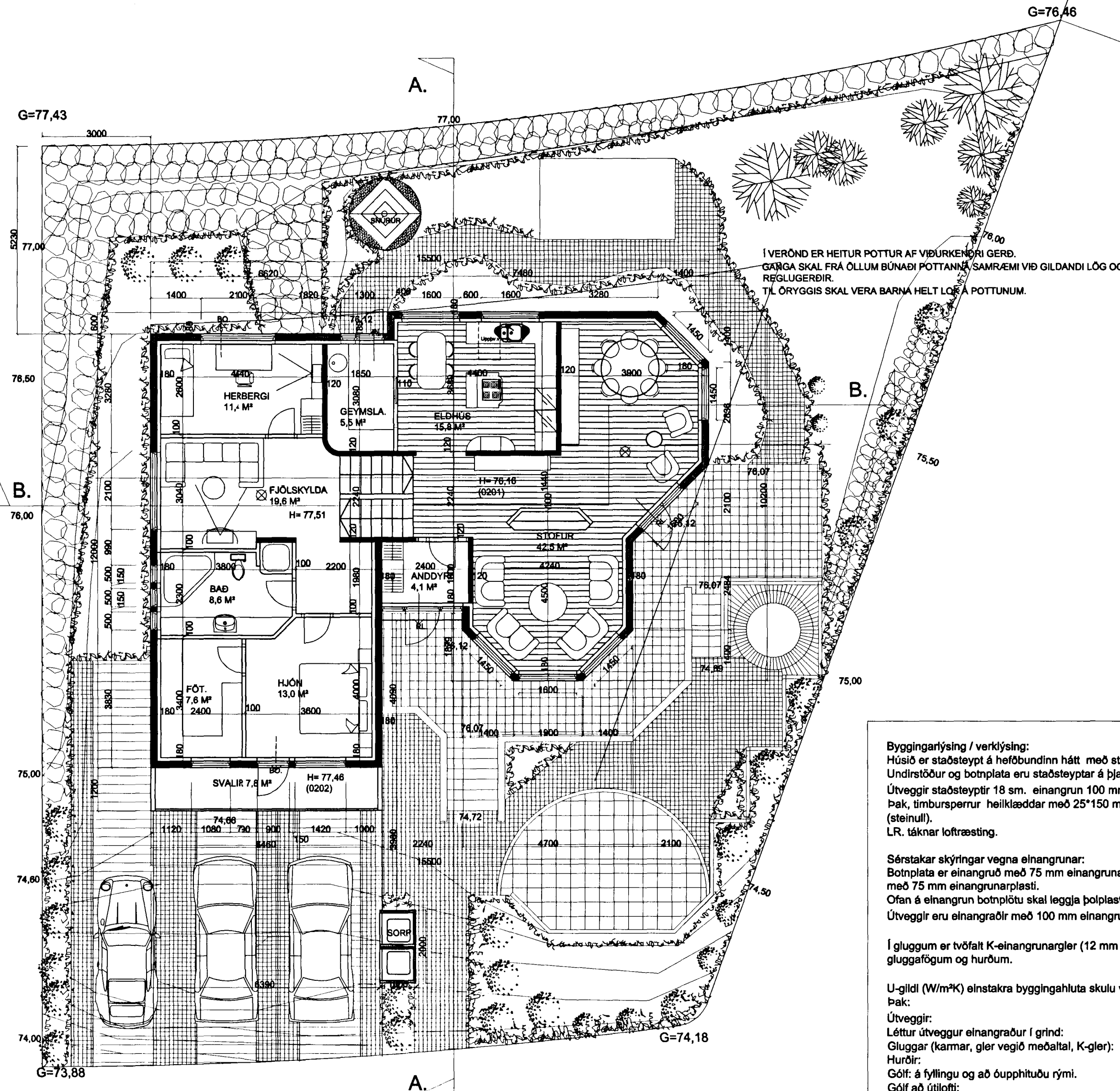

GRUNNMYND 2 HÆÐAR. MKV. 1:100.

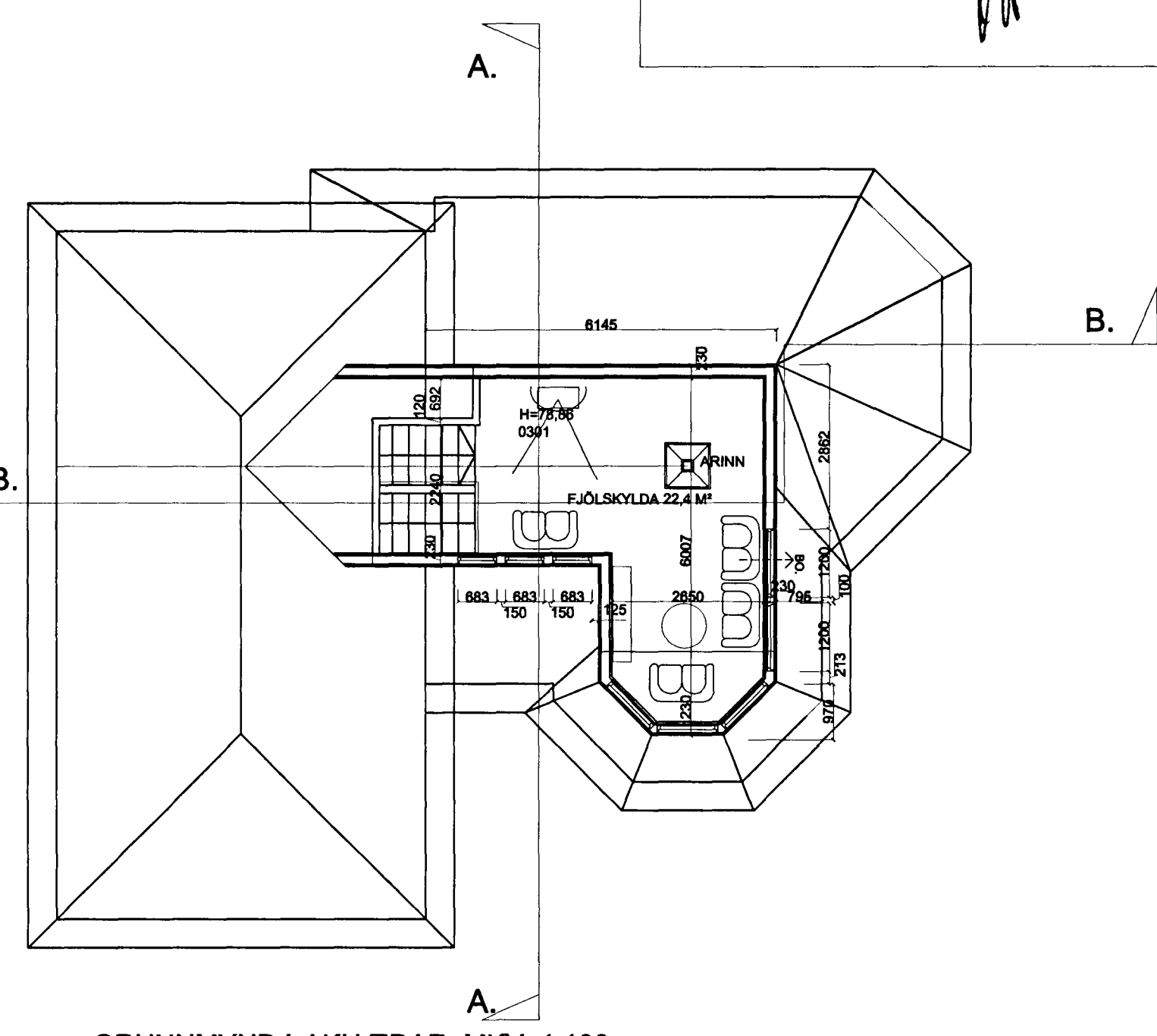

GRUNNMYND ÞAKHÆÐAR. MKV. 1:100.

Byggingarlýsing / verklýsing:
Húsið er staðsteypt á hefðbundinn hátt með stálklæddu þaki. Undirstöður og botnplata eru staðsteyptar á þjappaðri hraunfyllingu og eða á klöpp. Útveggir staðsteyptir 18 sm. einangrun 100 mm. múrhúð 2 sm. Þak, timbursperrur heilklaðdar með 25*150 mm borðvið, þakpappa og þakstáli. Þakeinangrun 200 mm (steinull). L.R. táknað loftræsting.

Sérstakar skýringar vegna einangrunar:
Botnplata er einangruð með 75 mm einangrunarplasti, veggir sökkla eru einangraðir 50 sm niður fyrir plötu með 75 mm einangrunarplasti. Ofan á einangrun botnplötu skal leggja þolplast (rakaserra). Útveggir eru einangraðir með 100 mm einangrunarplasti.

Í gluggum er tvöfalt K-einangrunargler (12 mm loftbil í föstum gluggum en 9mm loftbil í opnanlegum gluggafögum og hurðum.

U-gildi (W/m²K) einstakra byggingahluta skulu vera í samræmi við upptalningu hér að neðan:
Þak: T_i>=18°C U-gildi: 0,2
Útveggir: T_i>=18°C U-gildi: 0,4
Léttur útveggur einangraður í grind: T_i>=18°C U-gildi: 0,3
Gluggar (kamar, gler vegið meðaltal, K-gler): T_i>=18°C U-gildi: 0,3
Hurðir: T_i>=18°C U-gildi: 0,3
Gólf: á fyllingu og að þupphituðu rými. T_i>=18°C U-gildi: 0,3
Gólf að útilofti: T_i>=18°C U-gildi: 0,2
Útveggir, vegið meðaltal (veggfletir, gluggar og hurðir): T_i>=18°C U-gildi 0,3
Að öðru leiti skal miða við að kónunartölur einstakra byggingahluta séu í samræmi við ÍST EN ISO 6946:1996.

Ganga skal frá opnu eldstæði í samræmi við reglugerðir, og skal frágangur allur vera samþykktur af eldvarnarefirlit.

ERLUÁS 38 HAFNARFIRÐI

Sigurður Þorvarðarson byggingafræðingur bfi.
STH. teiknistofan ehf. Strandgötu 11 220 Hafnarfirði.

Sími: 5651510. Netfang: teiknistofan@islandia.is
STH. teiknistofan ehf. kt. 510298-2769. Kt. aðalhönnuðar: 141250-4189.

Skýringar:	Aðaluppdráttur.
Teikning:	Grunnmynd 2. hæð/ Þakhæð.
Mælikvarði:	1:100
Undirskrift:	<i>Handwritten signature</i>
Blað nr:	1 af 4
Dagsetning:	28 júní 2001.
Breytt:	Breytt 19 júlí 2001 (hús minnkað)
	Breytt 2 apríl 2002 (teiknuð rishæð)

Varðandi frekari málsetningar, sjá sérteikningar aðalhönnuðar í mkv. 1:50.
Séruppdrættir skulu unnir þegar aðaluppdrættir hafa verið samþykktir af byggingaryfirvöldum.