

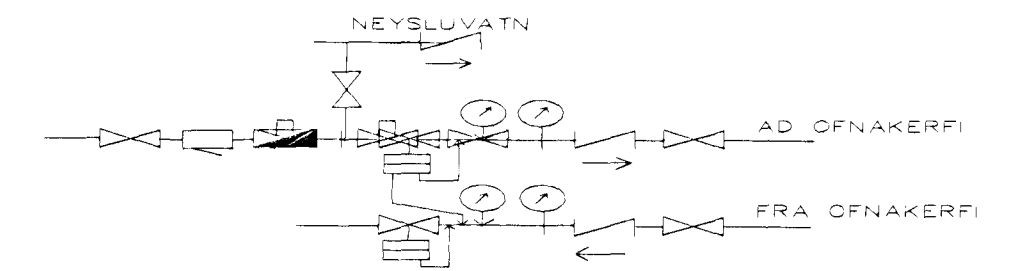

RÚMMYND HITALAGNA 1:50



MÆLAGRIND HITAVEITU

### HITALAGNIR SKÝRINGAR

Hitalagnir skulu vera úr svörtum stölpípum með skrúfuðum tengistykkjum DIN 2440.  
 Greinar að einstökum ofnum skulu vera 10 mm nema annað sé tilgreint á teikningum.  
 Fjarlægð á milli festinga  
 Notamál: Fjarlægð  
 15-32 mm 2,5 m  
 40-50 mm 3,0 m  
 Einangra skal lagnir með 20mm Climaflex hölkum.  
 Á alla ofna komi sjálfvirkir ofnlokar, stillitá og loftskrúfur.  
 Lagnir skal þrýstiprófa við 6 bær, og skal þrýstingur standa amk. 8 tíma án þess að falla.

 Bygginguulltrúi Hafnarfirðar  
 Ang. eft. þann  
 31 MAÍ 2002  
 VG

Erluás 38 Hafnarfirði.

Sigurður Þorvarðarson byggingafræðingur bff.  
 Teiknistofan Strandgötu 11 220 Hafnarfirði.  
 SM, teiknistofan ehf. kt. 510298-2769.  
 Sími: 5651510. Netfang: teiknistofan@islandia.is

Skýringar: RÚMMYND HITALAGNA

Teikning: 26/5 02 SH

Mælikvarði: 1 : 50

Undirskrift:

Blað nr: / Dagsetning: 10 maí, 2002.

Breytt: