

ERLUÁS 3 HAFNARFIRÐI

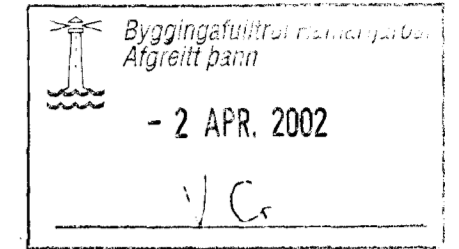

Dak:
 Dakjárn.
 Dakpappi.
 Klæðning 25x150 mm borðvidur.
 Timbursperrur 50x225 mm.
 32 mm loftræstirör, 2 stk per sperrubil.
 Vindpappi (20 PAM).
 Þakeinangrun 200 mm (Þakull).

Þakkantur:
 Rennujárn c/c 600 mm.
 100 mm Þakrenna.
 Klæðning framán á Þakkant, 2 mm hvít
 áþlötuklæðning.
 Þakniðurfall, sjá lagnateikningu.

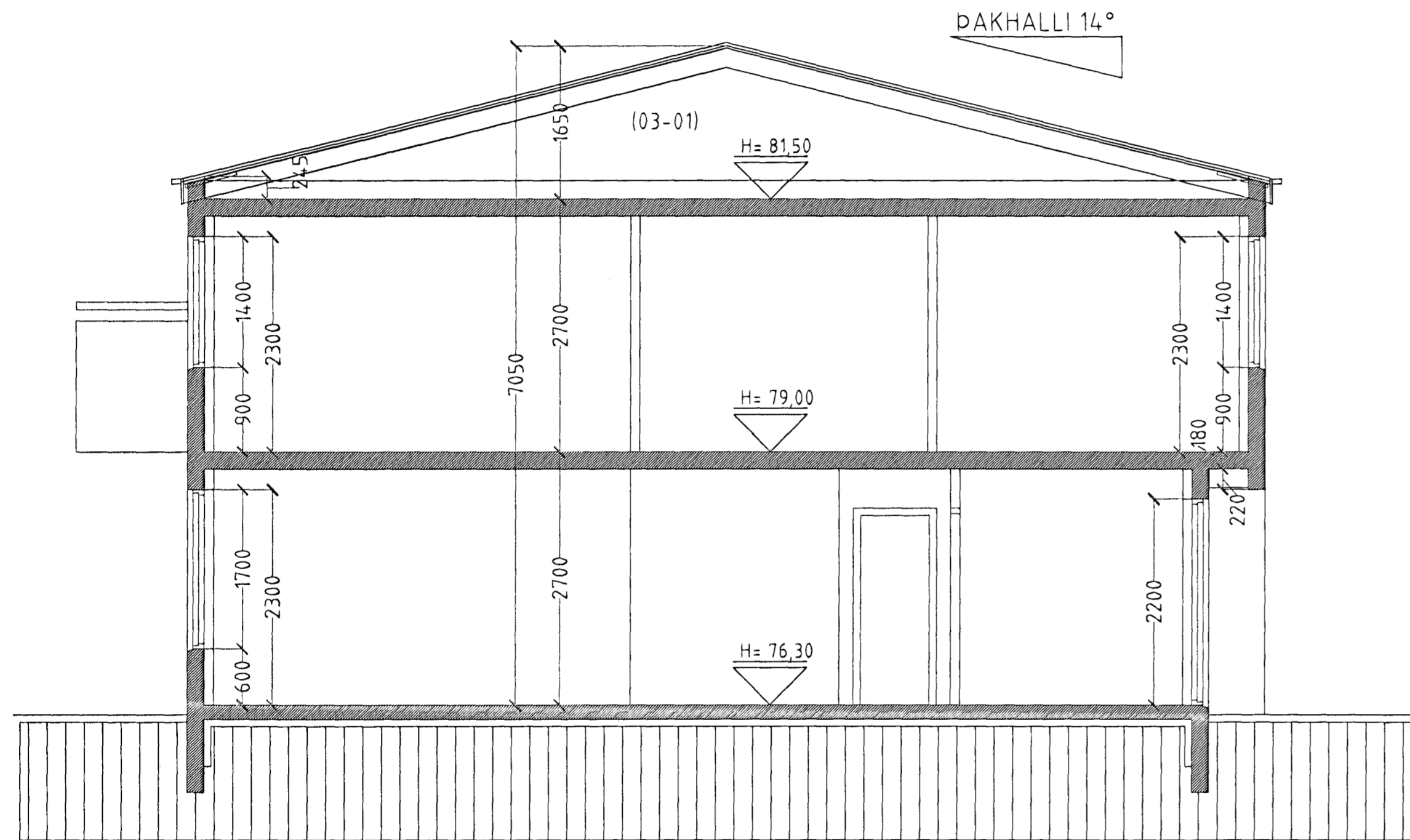

SNID A-A M. 1:50

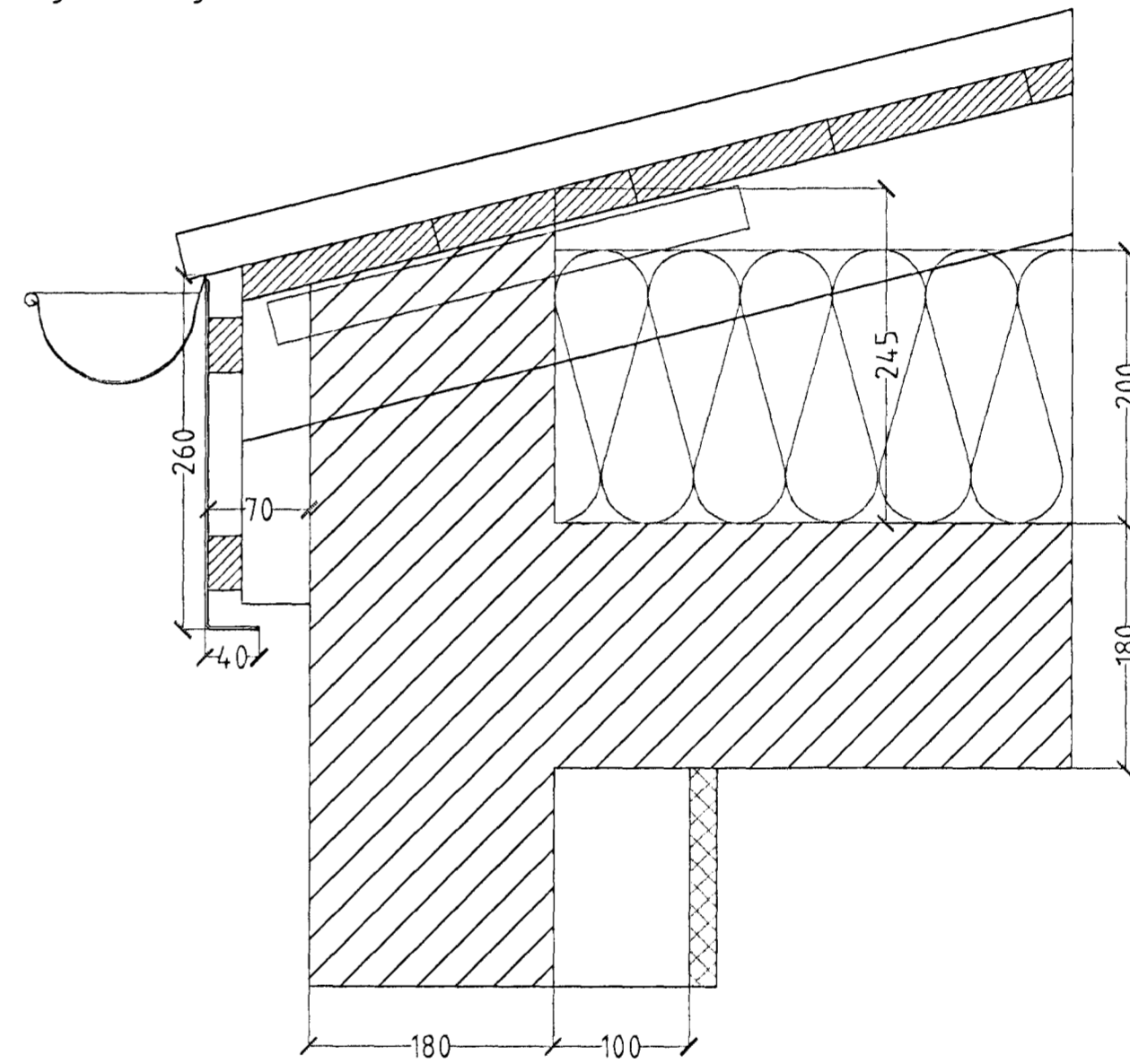

HLUTAMYND ÞAKKANTUR MKV. 1:5.

ERLUÁS 3 HAFNARFIRÐI

Sigurður Þorvarðarson byggingafræðingur b.f.elf.
 Teiknistofan Strandgötu 11 220 Hafnarfirði.
 STH, teiknistofan ehf. kt. 510298-2769. Kt. aðalhönnuðar: 141250-4189.
 Sími: 5651510. Fax: 5651299. Netfang: teiknistofan@islandia.is

Skýringar:	Séruppdráttur.
Teikning:	SNID A-A & HLUTAMYND ÞAKKANTUR
Mælikvæði:	1:50 & 1:5
Undirskrift:	<i>28/2002 STH</i>
Blað nr:	7 af 17
Dagsetning:	13. febrúar 2002
Breytt:	